



부천대학교 비서사무행정학과 신입생 여러분의 **입학**을 환영합니다

부 천 대 학 교
B U C H O N U N I V E R S I T Y





2023학년도 신입생 ORIENTATION

비서사무행정학과

부 천 대 학 교
B U C H O N U N I V E R S I T Y

부천대학교 비서사무행정학과 2023학년도 신입생 오리엔테이션 식순

- › 교수님 인사말
- › 학교 생활 안내
- › 수강신청 안내
- › 장학금 안내
- › 학우회 및 학과 MT 안내
- › 학우회 및 비올랑(학과 홍보대사) 안내

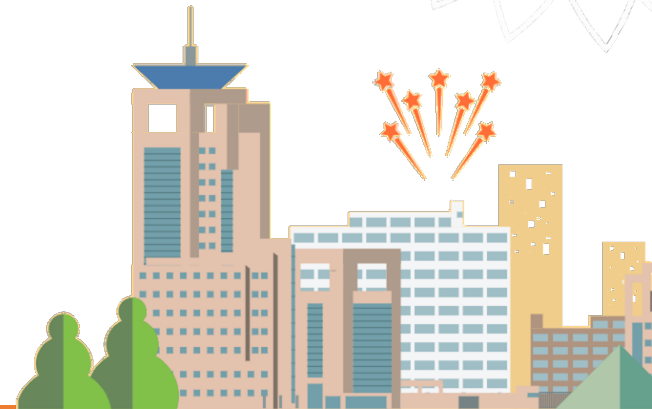
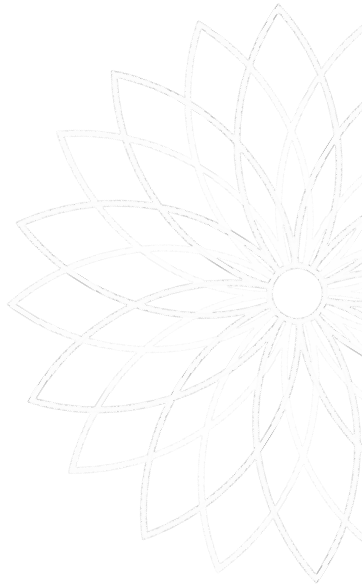
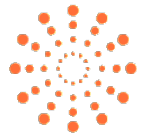

전임교수 곽상곤, 정미숙, 이순향

교육중점교수 고성민

산학협력중점교수 오형민

강의전담교수 박덕수, 이해진, 함진평

겸임교수

김나리, 김수희, 김옥룡, 김윤이

박수진, 신소영, 이수화, 최영옥

강사

김진이

반	지도교수	연구실
1-A	곽상곤	꿈집 501호
1-B	정미숙	꿈집 503호

행정조교 : 032-610-3430

실습조교 : 032-610-3439

학과사무실 : 꿈집 506호

학과홈페이지 : <http://cafe.bc.ac.kr/ss>



비서사무행정학과 뉴스레터

1호 2022. 9. 26

(14032) 경기도 부천시 신촌로 50번길 25

학과 사무실 (Tel) 02-610-3430 (Fax) 02-610-3201

부천대학교 홈페이지 www.buc.ac.kr

발행처 비서사무행정학과

주간 정미숙, 교성민

편집장 황수연

What's New in Bucheon University

국가와 사회에서 인정받는 부천대학교

한국서비스품질지수 7년 연속 1위에 이어 대학일자리플러스센터 거점형 특화프로그램 운영대학으로 선정



부천대학교 총장 한정익이 7년 연속 KS-SQ(한국서비스품질지수, Korean Standard-Service Quality Index) 전문대학경기 1년 연속 부문 1위를 차지했다. KS-SQ는 한국표준협회(KSA)와 서울대학교 경영연구소가 우리나라 서비스 산업과 소비자의 특성을 반영하여 공동 개발한 모델로, 해당 기업의 서비스/제품을 직접 구매하여 경험해 본 고객들의 서비스 경험에 의한 품질 평가를 바탕으로 대한민국 서비스 산업의 품질 수준을 나타내는 대표적인 지표이다. 부천대학교 한정익 총장은 "부천대학교가 7년 연속 한국서비스품질지수 1위에 선정된 것을 영광스럽게 생각한다"며 "학생의 가능성을 현실로 만들어 나갈 수 있도록 부천대학교가 응원하고 노력하겠다. 앞으로도 학생 모두가 만족할 수 있는 대학이 되도록 최선을 다하겠다"라고 소감을 전했다.

부천대학교는 교육부가 발표한 '2021년 대학 거점·역량전도단'에서 일반재정지원 대학으로도 선정됐다. 대학거점·역량전도단은 대학교육 정상화와 인구감소에 따른 대학 정원 감축을 위해 대학의 교육 여건, 학사 관리, 교육 과정, 학생 지원, 교육 성과 등의 지표를 토대로 교육·교육기관으로서 갖춰야 할 요소를 3년 주기로 평가하는 정책이다. 부천대학교는 일반재정지원 대학으로서 정부의 일반재정지원(대학혁신지원사업)을 받게 된다.

한편, 수도권 전문대학 중 유일하게 대학일자리플러스센터 거점형 특화프로그램 운영대학으로 선정된 부천대학교는 정부교육노출비, 경기도, 부천시의 지원을 받아 2022년 3월부터 5년간 총 3억 5,000만 원(연간 7억 5,000만 원)의 사업비를 집행하게 된다. 부천대학교는 20여년 정부 일자리창출지원부문 대통령 표창을 받았고, 2019년과 2020년에는 EdU Pickle 대학 교육노출부 장관상을 받는 등 진로 및 취업 지원 우수 대학으로 인정받고 있다.

What's New in Secretary and Office Administration

비서사무행정학과, 부천대학교 진로체험박람회 '꿈 찾아 두드림(Do!Dream)' 참여



7월 15일부터 17일까지 3일간 부천대학교 본 캠퍼스에서 청소년 진로 탐색의 기회를 제공하는 진로체험박람회 '꿈 찾아 두드림(Do!Dream)'이 열렸다. 비서사무행정학과는 ▲학과 진로 체험터와 현 버스를 이용한 나만의 문서 만들기 등 ▲자 맞춤형 진로 및 입시 상담 프로그램을 진행했다.

학과 진로 체험은 비서사무행정학과 수업에 진행되는 컴퓨터실에서 무료 디자인 프로그램인 미리캔버스를 이용해 카드뉴스 만들기 부천대학교 취업지원센터의 지원으로 면접 질문 책자를 보기 비서사무실습실의 카드를 이용해 사무기가 이용하기 등 디테일로 체험으로 진행되었다.

학과 진로 체험을 진행한 비서사무행정학과 교성민 교수는 "이번 진로 체험을 통해 비서사무행정학과 진로에 관심 있는 학생들이 본인의 진로를

스마트 오피스 환경에서 요구되는 특성화된 역량을 키우는 비서사무행정학과

전문지식과 특성화된 사무 능력을 갖춘 인재를 양성하기 위해 최고 수준의 실습실에서 실무능력 위주의 교육을 제공하는 부천대학교 비서사무행정학과를 소개한다.

정미숙 부천대학교 비서사무행정학과 학과장

한정익 총장, 부천대학교 비서사무행정학과는 학생들을 스마트 오피스 환경에서 요구되는 역량을 키울 수 있도록 실무능력의 위주의 교육을 하고 있습니다. 이를 통해 졸업 후 다양한 분야에 진출하고 있으며, 높은 취업률을 달성하고 있습니다.

실무능력 위주의 전공교육

비서사무실습, 의료법률비서실무, 비즈니스 컴퓨팅, 비즈니스 디자인실무, 사무영문서작성, 실무영어, 행정학, 경영학, 민성과 서비스 매너까지 비서사무행정학과는 최고 수준의 실습실에서 현장 중심의 교육을 제공합니다. 학과적이고 능동적인 태도로 업무에 임하는 인재, 민성과 창의성을 갖춘 비서사무행정 전문가를 양성하는 데 중점을 두고 있습니다.

다양한 진출 분야와 높은 취업률



학사력 안내

2023학년도 학사력

월	일	월	화	수	목	금	토	주요 일정	월	일	월	화	수	목	금	토	주요 일정
3 월				1	2	3	4	1. 삼일절, 1학기 개시일 2. 개강일	9 월						1	2	
	5	6	7	8	9	10	11			3	4	5	6	7	8	9	
	12	13	14	15	16	17	18			10	11	12	13	14	15	16	11.~10.5. 수시1차 원서접수
	19	20	21	22	23	24	25			17	18	19	20	21	22	23	21. 수업일수 1/4
	26	27	28	29	30	31		28. 수업일수 1/4		24	25	26	27	28	29	30	28~30. 추석연휴
4 월							1		10 월	1	2	3	4	5	6	7	2. 임시휴업일 3. 개천절
	2	3	4	5	6	7	8			8	9	10	11	12	13	14	9. 한글날
	9	10	11	12	13	14	15			15	16	17	18	19	20	21	16~20. 중간평가 21. 수시1차 면접예약
	16	17	18	19	20	21	22	20~26. 중간평가		22	23	24	25	26	27	28	25. 수업일수 2/4 28~29. 수시1차 면접고사
	23	24	25	26	27	28	29	24. 수업일수 2/4 28. 개교기념일(65주년)		29	30	31					
5 월	30	1	2	3	4	5	6	1. 근로자의 날 5. 어린이날	11 월				1	2	3	4	
	7	8	9	10	11	12	13	8. 설립자 鄭憲 韓韓길선생 44주기		5	6	7	8	9	10	11	8. 수시1차 합격자 발표 10.~24. 수시2차 원서접수
	14	15	16	17	18	19	20	15. 스승의 날		12	13	14	15	16	17	18	
	21	22	23	24	25	26	27	24. 수업일수 3/4 27. 석가탄신일		19	20	21	22	23	24	25	21. 수업일수 3/4
	28	29	30	31				29. 대체휴일(석가탄신일)		26	27	28	29	30			26. 수시2차 면접예약
6 월					1	2	3		12 월					1	2		2.~3. 수시2차 면접고사
	4	5	6	7	8	9	10	5. 임시휴업일 6. 현충일 8. 휴일보강(어린이날, 5/5) 9. 휴일보강(개교기념일, 4/28)		3	4	5	6	7	8	9	4. 휴일보강(한글날, 10/9) 5. 휴일보강(개천절, 10/3) 6. 휴일보강(임시휴업, 10/2), 기타보강 7. 휴일보강(주석, 9/28) 8. 휴일보강(주석, 9/29)
	11	12	13	14	15	16	17	12. 휴일보강(근로자의 날, 5/1) 13. 휴일보강(현충일, 6/6) 14. 휴일보강(임시휴업일, 6/5), 기타보강 15. 휴일보강(석가탄신일 대체휴일, 5/29) 16~22. 기말평가		10	11	12	13	14	15	16	11~15. 기말평가 15. 수업종료 15. 수시2차 합격자 발표
	18	19	20	21	22	23	24	22. 수업종료		17	18	19	20	21	22	23	18~21. 수시1차/수시2차 등록 21.~2023.1.2. 수시1차/수시2차 출원
	25	26	27	28	29	30				24	25	26	27	28	29	30	25. 성탄절 28~29. 동계 대체휴일(예정)

7 월							1		2024년 1 월	31	1	2	3	4	5	6	1. 신정 2.~22. 동계 계절학기 수업기간 3.~15. 정시/편입 원서접수
	2	3	4	5	6	7	8			7	8	9	10	11	12	13	
	9	10	11	12	13	14	15	10.~28. 하계 계절학기 수업기간		14	15	16	17	18	19	20	17. 정시 면접예약
	16	17	18	19	20	21	22			21	22	23	24	25	26	27	24. 정시/편입 면접고사
	23	24	25	26	27	28	29			28	29	30	31				
8 월	30	31	1	2	3	4	5	2~4. 하계 대체휴일(예정)	2 월					1	2	3	
																	9.~12. 설연휴 12. 대체휴일 6. 정시/편입 합격자 발표 7.~13. 정시/편입 등록 13.~14. 정시1차 추가 합격자 발표 및 등록 14.~15. 정시2차 추가 합격자 발표 및 등록 15.~29. 정시/편입 출원
	6	7	8	9	10	11	12			4	5	6	7	8	9	10	
	13	14	15	16	17	18	19	14. 임시휴업일 15. 광복절 15. 설립자 鄭憲 韓韓길선생 탄신 126주년 기념일 18. 2023학년도 후기 학위수여(예정)		11	12	13	14	15	16	17	15. 2023학년도 전기 학위수여식(예정)
	20	21	22	23	24	25	26			18	19	20	21	22	23	24	22. 2024학년도 입학식, 신입생 OT(예정)
	27	28	29	30	31			28. 2학기 개시일(개강일)		25	26	27	28	29			

※ 상기 세부 학사 일정은 학교사정 및 기타사유로 인하여 변경될 수 있습니다.

23 23 00 1

입학 년도

본인 번호

비서사무행정학과 고유 번호

신입생 학번부여는 2월 21일 예정



◆ 졸업에 필요한 학점기준

구분	교양학점 수	전공학점 수	총 이수학점 수
2년제	8학점 이상	50학점 이상	2022학년도 이후 입학생
			74학점 이상

- ✓ 전공 과목 : 최소 **12학점** 이상 최대 **24학점** 이하로 신청
- ✓ 교양 과목 : 학기당 **6학점** 이하

수강신청 안내

 부천대학교
BUCHeon UNIVERSITY

신입생 수강신청

학번을 입력하세요.

수험번호(8자리)를 입력하세요.

확인

(신입생 수강신청 전용 로그인 화면)
※ PC 버전에서만 가능합니다.
[※ 강의계획서 출력 조회](#)
[※ 포털시스템 바로 가기](#)

- 전공교과목 신청 기간
※ 2월 22일(수) 10시 ~ 20시

- 교양교과목 선착순 신청 기간 (전체 학년)
※ 2월 23일(목) 14시 ~ 2월 28일(화) 24시

- 수강정정기간
※ 재학생, 신입생 정정기간 : 3월 2일(목) 10시 ~ 3월 7일(화) 24시
※ 포털시스템 회원 가입은 필수입니다.

© 2020 Bucheon Univ. All rights reserved.

학번 및 수험번호 8자리 입력 후 확인



전공 교양 수강신청 모두 동일한 방법으로 신청

전공신청기간 : 2/22(수) 10시~20시까지

전공+교양신청기간 : 2/23(목) 14시~28(월) 24시 - 전교생 동시 신청

* 강좌 별 수강 정원 범위 내 신청 가능

수강신청 정정 기간: 3월 2일(목)~3월 7일(화)

학과교양이 정해져 있으므로 시간표대로 신청

- 의사소통능력 (1학점)
- 기초외국어능력1(2학점) (목요일 1교시~2교시, 3교시~4교시 중 택 1)

* 추가 희망 교양 교과목 2학점 신청



수강신청 안내

■ 화면 설명

- ① **[개설과목]** : 학생이 수강신청 가능한 교과목 보여줌
- ② **[개설강좌]** : [개설과목]에서 선택된 교과목 중, 학생이 수강신청 가능한 개설 강좌를 보여줌
- ③ **[수강신청 내역]** : [개설강좌]에서 수강신청 완료한 강좌내역을 보여줌

년도/학기 2019 2학기 학번/이름 [] [] 조회

① 호명위식조리학과 구분 전공심화 학년 3 학적상태 재학 소속반 A 연제 4년제

개설과목 [총6건]

☒ 소속학과 ☐ 타학과 -선택-

No	교과목코드	과목명	학점	이수구분	
1	436010	메뉴기획 및 사례연구	3	전공	
2	436011	식품기능검사	3	전공	
3	436012	영식메뉴개발 및 실습	3	전공	
4	436009	제과재별메뉴개발 및 실습	3	전공	
5	436007	주장관리론	3	전공	

< >

② 개설강좌 [총0건]

No	신청	개설강좌	과목명	학점	이수구분	담당교수	시간표	잔여석	대거여부	대가취소
조회된 데이터가 없습니다.										

< >

③ 수강신청내역 [총0건]

신청학점 가능학점 교양 전공 시간표

No	석제	개설강좌	교과목명	학점	이수구분	교수명	시간표	종목허용	재수강년도/학기	재수강교과목명	비고
조회된 데이터가 없습니다.											

④ 시간표 [총0건]

교시	일	화	수	목	금
0교시					
1교시					
2교시					
3교시					
4교시					
5교시					
6교시					
7교시					
8교시					
9교시					
000 1교시					

수강신청 안내

■ 수강신청방법

- ① [개설과목]에서 수강신청할 과목 선택 → 선택한 과목 중 수강신청 가능한 강좌가 [개설강좌]에 조회됨
 - ② [개설강좌]에서 수강신청할 강좌의 "**신청**" 버튼 클릭 → <확인> 팝업창 뜸
 - ③ <확인> 의 "**예**" 누르면 : 수강신청완료
 - ④ [수강신청내역]에 수강신청 완료된 강좌 내역 조회됨 : 수강신청내역 확인하기(다음페이지에서 상세설명)
- ※ 유의사항 : [개설강좌]에 있는 강좌는 학생이 수강신청 완료한 강좌가 아님. 반드시 "**신청**" 버튼을 클릭해야 함

개설과목 [총6건]

☒ 소속학과 ☐ 타학과 -선택-

No	교과목코드	과목명	학점	이수구분
1	436010	메뉴기획 및 사례연구	3	전공
2	436011	식품관능검사		전공
3	436012	영식메뉴개발 및 실습		전공
4	436009	제과제빵메뉴개발 및 실습	3	전공
5	436007	주장관리론	3	전공

①

개설강좌 [총1건]

No	신청	개설강좌	과목명	학점	이수구분	담당교수	시간표	잔여석	대기여부	대기원소
	신청	436010-001	메뉴기획 및 사례연구	3	전공	김형열	화(아) 1-(아) 3/C0502	36		

② ★

Confirm

메뉴기획 및 사례연구 과목을 신청하시겠습니까?

③ ★

예 아니오

④

수강신청내역 [총0건]

신청학점: 가능학점: 교양: 전공: 시간표:

No	삭제	개설강좌	교과목명	학점	이수구분	교수명	시간표	중복허용	재수강년도/학기	재수강교과목명	비고
----	----	------	------	----	------	-----	-----	------	----------	---------	----

수강신청내역 [총1건]

신청학점: 3 가능학점: 15 교양: 0 전공: 3 시간표:

No	삭제	개설강좌	교과목명	학점	이수구분	교수명	시간표	중복허용	재수강년도/학기	재수강교과목명	비고
1	삭제	436010-001	메뉴기획 및 사례연구	3	전공	김형열	화(아) 1-(아) 3/C0502				

2023학년도 1학기 시간표

개강일 : (3/2(목))

(월)

(화)

(수)

(목)

(금)

전문학사

2023-1학기

시간		월								화								수								목								금							
		1	2	3	4	5	6	7	8	1	2	3	4	5	6	7	8	1	2	3	4	5	6	7	8	1	2	3	4	5	6	7	8	1	2	3	4	5	6	7	8
본반		9:10~ 10:00	10:10~ 11:00	11:10~ 12:00	12:10~ 13:00	13:10~ 14:00	14:10~ 15:00	15:10~ 16:00	16:10~ 17:00	9:10~ 10:00	10:10~ 11:00	11:10~ 12:00	12:10~ 13:00	13:10~ 14:00	14:10~ 15:00	15:10~ 16:00	16:10~ 17:00	9:10~ 10:00	10:10~ 11:00	11:10~ 12:00	12:10~ 13:00	13:10~ 14:00	14:10~ 15:00	15:10~ 16:00	16:10~ 17:00	9:10~ 10:00	10:10~ 11:00	11:10~ 12:00	12:10~ 13:00	13:10~ 14:00	14:10~ 15:00	15:10~ 16:00	16:10~ 17:00	9:10~ 10:00	10:10~ 11:00	11:10~ 12:00	12:10~ 13:00	13:10~ 14:00	14:10~ 15:00	15:10~ 16:00	16:10~ 17:00
1	A					현대 경영의 이해			현대 행정의 이해				진로탐색 및 자기개발					비서사무의 이해				사무SW실습		기초외국어능력1(영어) & 공통교양									기초중국어			의사소통능력		기초영어			
						507호			508호				504호				508호				504호								509호							온라인		508호			
						함진평			곽상곤				곽상곤				정미숙				신소영								이해진							정미숙		이순향			
	B					비서사무의 이해			현대 경영의 이해				진로탐색 및 자기개발					사무SW실습				현대 행정의 이해		기초외국어능력1(영어) & 공통교양									기초영어			기초중국어		의사소통능력			
						508호			507호				1110호				504호				508호								508호							509호		온라인			
						정미숙			함진평				정미숙				신소영				곽상곤								이순향							이해진		정미숙			

학교홈페이지 회원가입 방법

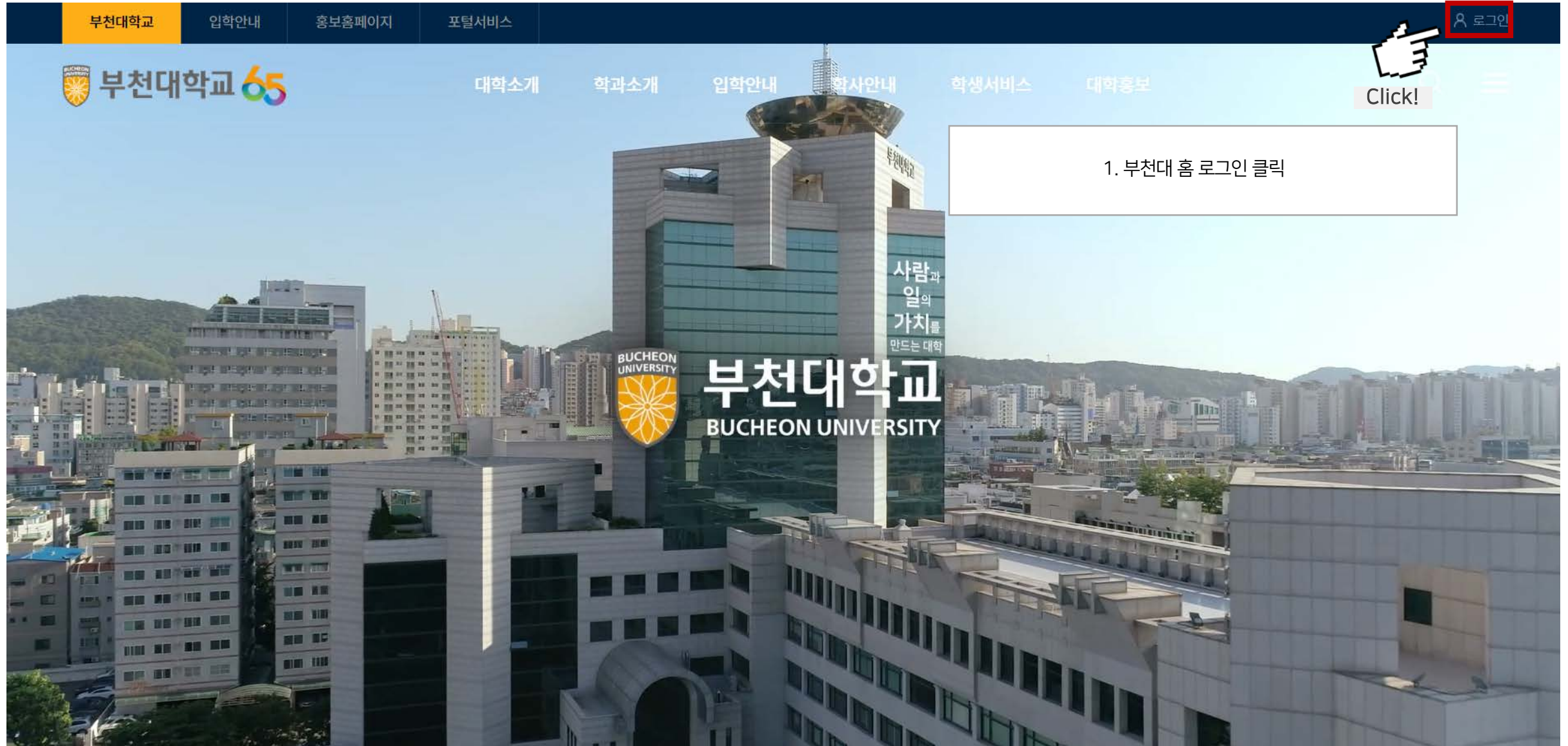

학교홈페이지 회원가입 방법

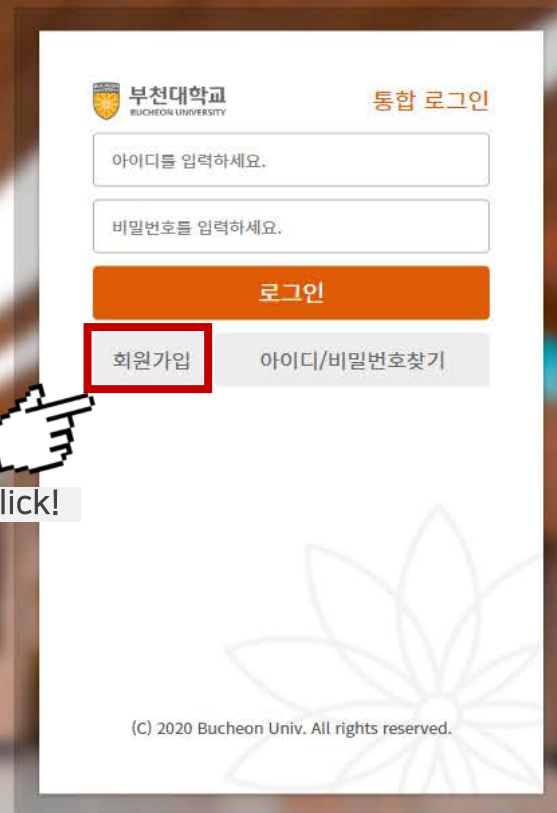

The image shows a web interface for Bucheon University. At the top left is the university's logo and name in Korean and English. To the right is a '통합 로그인' (Unified Login) link. Below these are two input fields: '아이디를 입력하세요.' (Enter your ID) and '비밀번호를 입력하세요.' (Enter your password). An orange '로그인' (Login) button is positioned below the password field. A red rectangle highlights the '회원가입' (Sign Up) link, which is located to the left of a '아이디/비밀번호찾기' (Find ID/Password) link. A hand cursor icon points to the '회원가입' link, and a 'Click!' label is placed next to it. At the bottom of the interface is a copyright notice: '(C) 2020 Bucheon Univ. All rights reserved.' and a faint floral watermark.

부천대학교
BUCHEON UNIVERSITY

통합 로그인

아이디를 입력하세요.

비밀번호를 입력하세요.

로그인

회원가입

아이디/비밀번호찾기

Click!

(C) 2020 Bucheon Univ. All rights reserved.

2. 회원가입 클릭

학교홈페이지 회원가입 방법



회원가입 Sign up

개인정보 인증

약관동의

기본정보입력

가입완료

기본정보입력

구분	<input checked="" type="radio"/> 학생 <input type="radio"/> 교직원
이름	<input type="text"/>
생년월일	<input type="text" value="(예:841225)"/>
성별	<input type="radio"/> 남 <input type="radio"/> 여
학번 / 사번	<input type="text"/> <input type="button" value="인증하기"/>

실명, 성별, 생년월일 을 입력해주세요.
생년월일은 주민등록번호 앞 6자리를 입력해주세요.
학번 이나 사번을 입력해주세요.
부천대학교 구성원만 가입이 가능합니다.
SMS 인증에 등록된 휴대폰 번호를 입력해주세요.
신입생은 3월 1일부터 회원가입이 가능합니다.

3. 개인정보 입력 후 가입

* 신입생은 3월 1일(화)부터 회원가입이 가능합니다.

국가장학금 II 유형(·신편입생지원) 안내

※ 국가장학금 미신청(신청거부자 등)가 신청할 수 있는 페이지 별도 마련(가구원 동의 미실시)

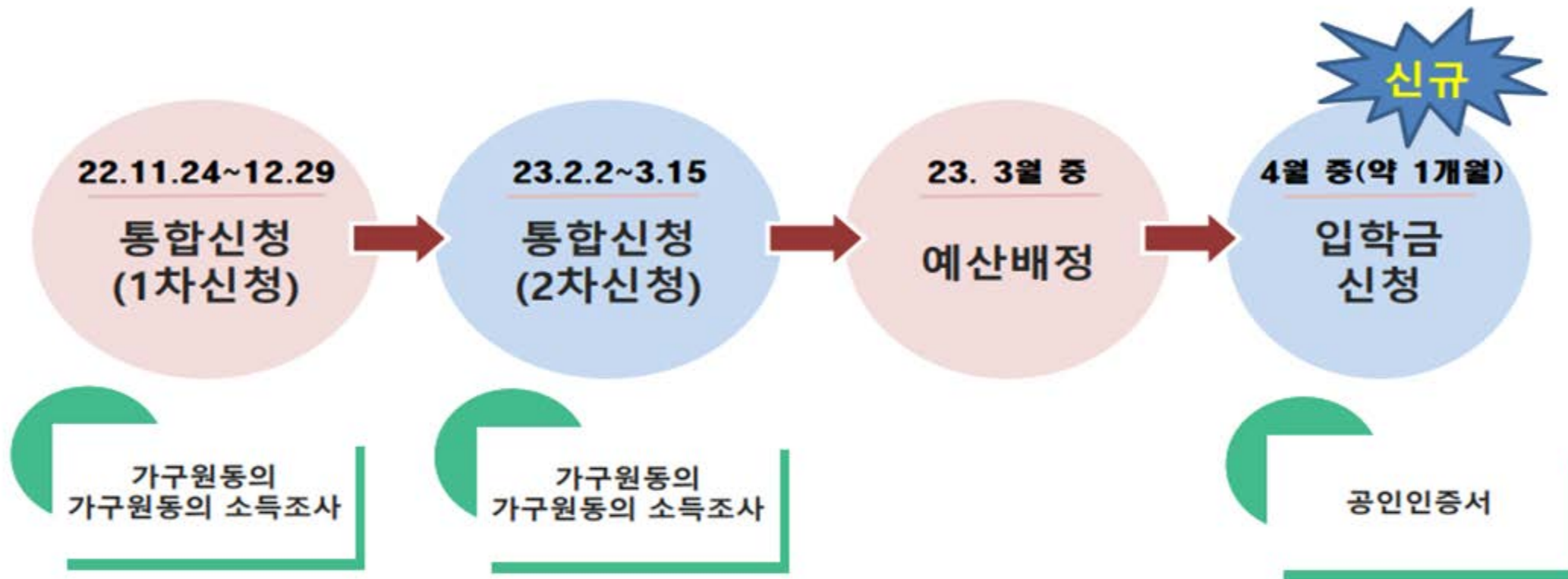

지급
내용

- 지급 대상자: 신·편입생(재입학생 제외)
- 지급액: 학사 및 전문학사 247,500원 / 전공심화: 99,000원

교내 캠퍼스 맵 및 꿈집 학과사무실 위치



< 꿈 집 >
학과사무실: 5층 506호

행정조교 : 032-610-3430
실습조교 : 032-610-3439

SECRETARY AND OFFICE ADMINISTRATION



다양한
실무실습



실습 강의실 위치

5층 컴퓨터실	꿈집 5층 504호
어학실습실	꿈집 5층 505호
강의실	꿈집 5층 507호
프로젝트실습실	꿈집 5층 508호
강의실	꿈집 5층 509호
서비스실무실습실	꿈집 5층 513호
이미지메이킹실	꿈집 8층 801호
비서실무실습실	꿈집 8층 803호

2023학년도 신입생 학과 오리엔테이션

일시 : 2023년 2월 20일 (월) 14시

2023학년도 입학식 및 오리엔테이션

일시 : 2023년 2월 21일 (화) 14시

개강일 ~ 종강일

3월 2일(수)~6월 22일(목)

학과 MT

3월 9일(목)~3월10일(금)

반대표 선출

개강 후 둘째 주 진행

국가근로 신청
(학과홈페이지 확인)

학기 중, 방학 중
국가근로 희망자는 신청

기타 안내사항



스마트
캠퍼스



부천대학교
전자출결

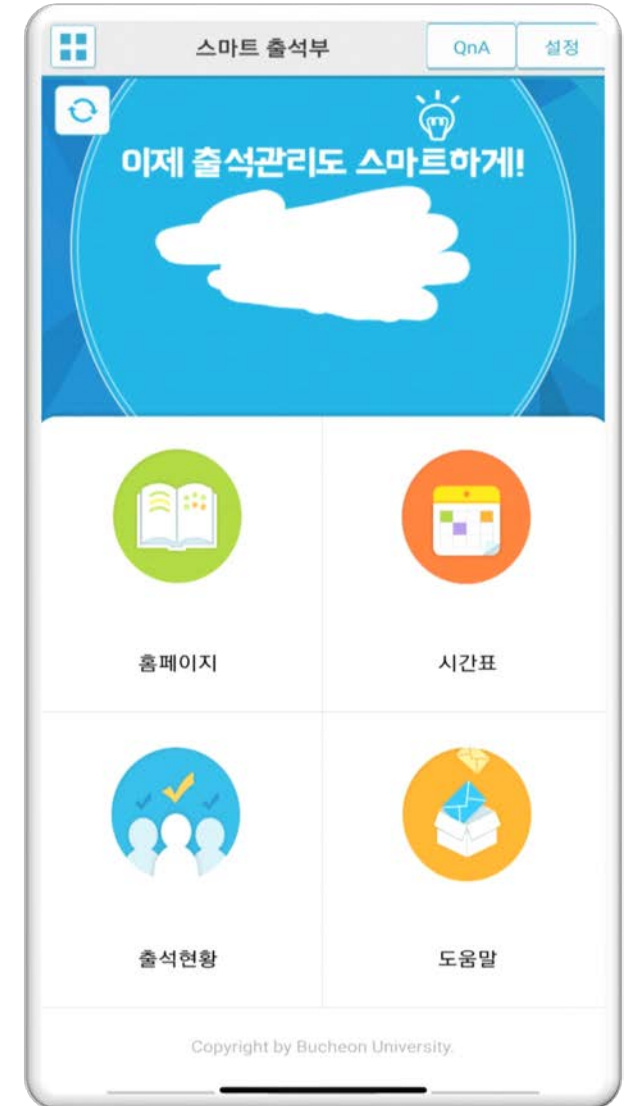

비서사무행정학과



비서사무행정학과 취득 자격증에 대해 궁금합니다!

비서, 전산회계, SMAT서비스경영자격증, 영어, 중국어 등 외국어 관련 자격증
워드프로세서, 컴퓨터활용능력, ITQ, MOS 등 정보기술관련 자격증 등의
다양한 자격증을 취득할 수 있습니다.





취업분야

국내기업 및 외국기업, 정부 및 공공기관, 금융기관,
교육연구기관, 의료기관 법률기관, 회계사무소, 호텔 등

다양한 분야의 비서 및 사무직

서비스 분야, 항공 분야 등

비서사무행정과 졸업생취업처

CJ프레시웨이 / G7치과병원 / GS E&R / IBK투자증권 / IBS_KOREA / IFM일렉트로닉
 JB금융지주 / JTBC / KB본점 / KEB하나카드 / KT&G / KTB투자증권 / LG / LG CNS
 LG디스플레이 / LG전자 / MBC아카데미 / SBS플러스 / SIMPAC / SK / 강남성심병원
 갤러리아 / 갤럭시투자 / 국도화학 / 국민대학교 / 국민대학교 총무팀 / 국민은행 / 국제청
 국민대학교산학협력단 / 극지연구소 / 금전기업 / 길병원 / 김현치과의원 / 나라컨트롤
 나은병원 / 남서울가전 / 뉴튼보청기 / 뉴트리 / 더나인컨설팅 / 더드림노무법인 / 도당요양원
 더탑치과교정과 치과의원 / 도이치모터스 / 동일건축 / 동진에너지시스템 / 디엠케이코리아
 롯데카드 / 롯데홈쇼핑 / 메이플auer의원 / 명화공업 / 모스버거코리아 / 모텍스
 미소라인치과의원 / 법무법인 바른 / 법무법인 화우 / 법무사 장두순사무소 / 부천중부경찰청
 부천대학교 / 부천대학교 교양교육지원센터 / 부천대학교 평생교육원 / 브이아이피투자자문
 블랙홀릭 / 비즈테크파트너스 / 사과나무치과의원 / 산우림건설건축사사무소 / 삼덕회계법인
 삼성생명서비스 삼성요양원 / 삼성전자서비스 / 삼성화재해상보험 / 서울행정사무소
 서울대학교 수의과대학 부속동물병원 / 서울성모안과 / 선경산업 / 솔로몬닷컴 / 스타벅스
 신영증권 / 신우건설 / 신한금융투자 / 신한은행 / 아우름 / 아이비에스인더스트리
 아인스미디어 / 아크로한의원 / 에스에스지닷컴 / 에스엠연세점 / 에쓰씨기획 / 에이비미디어 /
 에이스휴먼파워 / 에이치알운용자산 / 에즈금융서비스 엔터팜 / 엠피에스 / 연합뉴스
 우리은행 / 올리브네트웍스 올리브영 / 우림건설산업 / 워터세이빙 원일이노텍 / 유니닥스
 유베이스 / 유타건축 / 유화강관 / 인천공항 상익면세점 / 인천사랑병원
 인천공항 페라가모면세점 / 인테리어 사무소 / 제이비 우리캐피탈 / 제이비스타
 제이와이아키텍츠건축사사무소 / 제일비엔시 / 젠스타 / 조선일보사 / 중앙법인
 중소기업연구원 / 중앙일보 / 천조IBS / 카이안과 / 카푸치노코리아 / 케이앤컴퍼니 / 쿠팡
 키스템프 / 키움증권 / 태평양물산 / 트랜스코스모스코리아 / 포스코 / 프로베스트재무법인
 프리존 / 하나은행 / 한국거래소 / 한국조명연구원 / 한양대학교 / 현대글로벌비스
 현대백화점 / 현대제철 / 현대종합상사 / 현대해상 / 휴로넷



부천대 비서사무행정학과

학우회

제 34대



제34대 비서사무행정학과 학우회 역할에 대하여

비서사무행정학과 학우회는 대표적으로
비서사무행정학과를 알릴 수 있는
학과 홍보를 중점으로 활동합니다.

입시를 준비하는 학생들에게 도움이 될 수 있도록 입시박람회,
상담을 통하여 학생들에게 조언을 해주며 학과를 많이
알릴 수 있도록 노력하는 역할을 합니다.

또한 **학과에 관련된 모든 활동을 계획하는 역할**을 학우회가 합니다.
코로나 완화 시 진행될 BU 컵, 에어로빅 같은 활동에서 학교와 학우들
사이에 중간 역할을 하여 친목 도모를 담당하며, 캠페인 봉사활동을
통하여 봉사시간 또한 채울 수 있는 좋은 기회들이 많이 주어집니다.

학우회 부장단을 소개합니다 !



학우회장_이혜빈



홍보부장_정수빈



홍보부장_정지은



학습부장_유동렬



체육부장_황지은

제34대 비서사무행정학과 학우회

담당부서의 역할에 대하여

학우회장은 비서사무행정학과를 대표하여 모든 활동과 재정에 대하여 최종 결정권을 갖습니다.

학우부회장은 비서사무행정학과 회의 사무를 담당하고 학우회장의 부재 시 대리 권한을 갖습니다.

홍보부장은 비서사무행정학과 모든 행사 홍보와 학우회 홍보를 담당합니다.

학습부장은 비서사무행정학과 학습 행사인 VSGM을 총괄, 관리합니다.

체육부장은 비서사무행정학과 행사 중 체육활동 관련 업무들을 담당합니다.

대학 MT



일시 : 3월 9일 (목) ~ 3월 10일 (금)

장소: 오크밸리 리조트 (강원도 원주)

-1시간 40분 소요

비용:

□ MT (오크밸리 리조트)

-강원 원주시 지정면 오크밸리길 66 (1시간 40분 소요)



□ 객실



□ 연회장/세미나실



□ 편의점 -식품, 음료, 생활용품 등의 물품을 편리하게 구입할 수 있는 편의점



□ 의무실 -구급 상비약이 비치되어 간단한 응급조치가 가능한 의무실

MT 프로그램



2019년도 비서사무행정학과 MT 사진

MT를 가야하는 이유!

다양한 각종 게임과 레크레이션 진행!

선후배들이 친해질 수 있는 기회!
코로나로 인하여 가지 못했던 MT
활성화!

비올랑을 소개합니다

홍보대사 비올랑은 신입생 및 대학
선후배, 졸업생과의 다양한 프로그램
을 통해 학과를 홍보하는 온·오프라
인 활동에 참여하게 됩니다.





**부천대학교 비서사무행정학과 입학을
축하합니다!**





부천대학교 비서사무행정학과 신입생 여러분의 **입학**을 환영합니다

부 천 대 학 교
B U C H O N U N I V E R S I T Y





비서사무행정학과
오리엔테이션을 마치겠습니다.

감사합니다!

부 천 대 학 교
B U C H O N U N I V E R S I T Y