



비서사무행정학과 전공심화 안내자료

부 천 대 학 교
B U C H O N U N I V E R S I T Y

목 차

- › 1. 학사학위(전공심화) 과정 안내
- › 2. 전공심화 교과과정
- › 3. 2021학년도 시간표
- › 4. 전공심화 전공동아리 T.O.P.S
- › 5. 전공심화 특강
- › 6. 전공심화 취업처 사례
- › 7. 비서사무행정학과 대학원 진학자 현황
- › 8. 졸업생 인터뷰
- › 9. 입학 안내
- › 10. 장학 안내
- › 11. 질의 응답

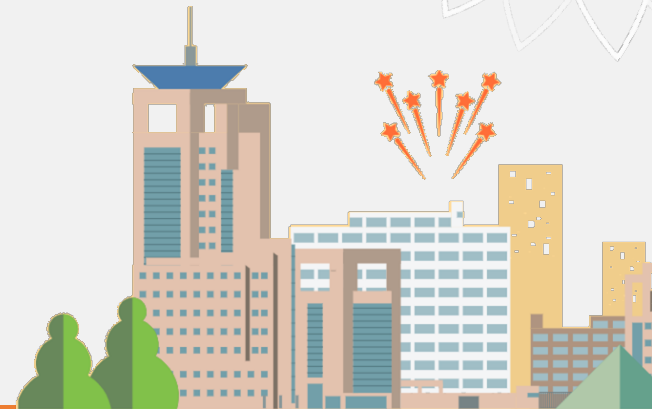
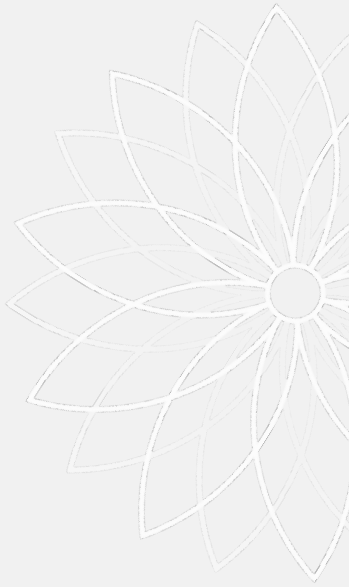
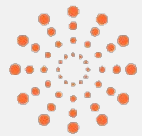

1. 학사학위(전공심화)과정 안내

학사학위(전공심화)과정이란?

전문대학 또는 동등이상의 학위과정을 졸업한 자로서 우리대학에서 전공심화 과정을 이수한 후 부천대학교 총장명의로 4년제와 동일한 학사학위를 취득할 수 있는 제도



2. 전공심화 교과과정

| 교과목 명 | | | 3학년 | | | | | | 4학년 | | | | | | 합계 | | | | |
|-------|----|----------------|-----|----|----|-----|----|----|-----|----|----|-----|----|----|----|----|----|----|----|
| | | | 1학기 | | | 2학기 | | | 1학기 | | | 2학기 | | | | | | | |
| | | | 학점 | 시수 | | 학점 | 시수 | | 학점 | 시수 | | 학점 | 시수 | | 학점 | 시수 | | | |
| | | | | 이론 | 실습 | | 이론 | 실습 | | 이론 | 실습 | | 이론 | 실습 | | 이론 | 실습 | | |
| 과목 | 전공 | 비서총무관리 | 3 | 2 | 1 | | | | | | | | | | 3 | 2 | 1 | | |
| | | 심화토익 | 3 | 2 | 1 | | | | | | | | | | 3 | 2 | 1 | | |
| | | 커리어개발과 추진 | 3 | 1 | 2 | | | | | | | | | | 3 | 1 | 2 | | |
| | | 커뮤니케이션 심리의 이해 | 3 | 1 | 2 | | | | | | | | | | 3 | 1 | 2 | | |
| | | 서비스 마케팅 | 3 | 2 | 1 | | | | | | | | | | 3 | 2 | 1 | | |
| | | 데이터베이스 실무 | 3 | 0 | 3 | | | | | | | | | | 3 | 0 | 3 | | |
| | | 서비스리더십 및 운영관리 | | | | 3 | 1 | 2 | | | | | | | 3 | 1 | 2 | | |
| | | 심화 사무영어 | | | | 3 | 1 | 2 | | | | | | | 3 | 1 | 2 | | |
| | | 비즈니스 실무중국어 | | | | 3 | 1 | 2 | | | | | | | 3 | 1 | 2 | | |
| | | 회계정보관리 실습 | | | | 3 | 1 | 2 | | | | | | | 3 | 1 | 2 | | |
| | | 문서작성관리 및 보고 실무 | | | | 3 | 1 | 2 | | | | | | | 3 | 1 | 2 | | |
| | | 고급회의 기획 및 실무 | | | | | | | 3 | 1 | 2 | | | | 3 | 1 | 2 | | |
| | | 비즈니스 시사중국어 | | | | | | | 3 | 1 | 2 | | | | 3 | 1 | 2 | | |
| | | 글로벌 비즈니스 의전 | | | | | | | 3 | 1 | 2 | | | | 3 | 1 | 2 | | |
| | | 인터넷과 정보활용능력 | | | | | | | 3 | 1 | 2 | | | | 3 | 1 | 2 | | |
| | | ERP인사정보관리 | | | | | | | 3 | 2 | 1 | | | | 3 | 2 | 1 | | |
| | | 시사 미디어 영어 | | | | | | | 3 | 1 | 2 | | | | 3 | 1 | 2 | | |
| | | 비즈니스 재무관리 | | | | | | | | | | 3 | 2 | 1 | 3 | 2 | 1 | | |
| | | 커리어 관리 | | | | | | | | | | 3 | 2 | 1 | 3 | 2 | 1 | | |
| | | 프레젠테이션 영어 | | | | | | | | | | 3 | 1 | 2 | 3 | 1 | 2 | | |
| | | 비서실무 문제해결 워크숍 | | | | | | | | | | 3 | 1 | 2 | 3 | 1 | 2 | | |
| | | 사회조사 데이터 분석 | | | | | | | | | | 3 | 1 | 2 | 3 | 1 | 2 | | |
| | | 전공소개 | | | 18 | 8 | 10 | 15 | 5 | 10 | 18 | 7 | 11 | 15 | 7 | 8 | 66 | 27 | 39 |
| | | 교과목총계 | | | 18 | 8 | 10 | 15 | 5 | 10 | 18 | 7 | 11 | 15 | 7 | 8 | 66 | 27 | 39 |

3. 2021학년도 시간표

비서사무행정학과 (전공심화)

2021학년도 1학기

| 시간 | | 월 | | | | | | | | 화 | | | | | | | | 수 | | | | | | | | 목 | | | | | | | | 금 | | | | | | | |
|----|-----|-------------|-------------|-------------|-------------|-------------|-------------|---|---|-------------|-------------|-------------|--------------|-------------|---------------|---|---|-------------|-------------|-------------|-------------|-------------|-------------|---|---|-------------|-------------|-------------|-------------|-------------|-------------|---|---|---|--|--|--|--|--|--|--|
| | | 1 | 2 | 3 | 4 | 5 | 6 | 7 | 8 | 1 | 2 | 3 | 4 | 5 | 6 | 7 | 8 | 1 | 2 | 3 | 4 | 5 | 6 | 7 | 8 | 1 | 2 | 3 | 4 | 5 | 6 | 7 | 8 | | | | | | | | |
| | | 18:00-18:45 | 18:50-19:35 | 19:40-20:25 | 20:30-21:15 | 21:20-22:05 | 22:10-22:55 | | | 18:00-18:45 | 18:50-19:35 | 19:40-20:25 | 20:30-21:15 | 21:20-22:05 | 22:10-22:55 | | | 18:00-18:45 | 18:50-19:35 | 19:40-20:25 | 20:30-21:15 | 21:20-22:05 | 22:10-22:55 | | | 18:00-18:45 | 18:50-19:35 | 19:40-20:25 | 20:30-21:15 | 21:20-22:05 | 22:10-22:55 | | | | | | | | | | |
| 본반 | 3학년 | | 커리어 개발과 추진 | | | 데이터 베이스 실무 | | | | | | | 심화토익 | | 커뮤니케이션 심리의 이해 | | | | | | 비서총무관리 | | 서비스 마케팅 | | | | | | | | | | | | | | | | | | |
| | | | 507호 | | 504호 | | 507호/803호 | | | | | | 507호/803호 | | | | | | | | | | | | | | | | | | | | | | | | | | | | |
| | | | 이순향 | | 이재훈 | | 정지수 | | | | | | 고성민 | | 이수화 | | | | | | 오형민 | | | | | | | | | | | | | | | | | | | | |
| | 4학년 | | 시사 미디어 영어 | | | 글로벌 비즈니스 의전 | | | | | | | 고급회의 기획 및 실무 | | 비즈니스 시사중국어 | | | | | | 인터넷과 정보활용능력 | | ERP 인사정보관리 | | | | | | | | | | | | | | | | | | |
| | | | 508호 | | 508호/803호 | | 508호/803호 | | | | | | 508호 | | 504호 | | | | | | 504호 | | | | | | | | | | | | | | | | | | | | |
| | | | 박수진 | | 이운영 | | 고성민 | | | | | | 이해진 | | 김윤이 | | | | | | 이수화 | | | | | | | | | | | | | | | | | | | | |

비서사무행정학과 (전공심화)

2021학년도 2학기

| 시간 | | 월 | | | | | | | | 화 | | | | | | | | 수 | | | | | | | | 목 | | | | | | | | 금 | | | | | | | |
|----|-----|------------------|-------------|------------------|-------------|-------------|-------------|--------|---|------------------|-------------|-------------|-------------|-------------|-------------|---|---|-------------|-------------|-------------|-------------|-------------|-------------|---|---|-------------|-------------|-------------|-------------|-------------|-------------|---|---|---|--|--|--|--|--|--|--|
| | | 1 | 2 | 3 | 4 | 5 | 6 | 7 | 8 | 1 | 2 | 3 | 4 | 5 | 6 | 7 | 8 | 1 | 2 | 3 | 4 | 5 | 6 | 7 | 8 | 1 | 2 | 3 | 4 | 5 | 6 | 7 | 8 | | | | | | | | |
| | | 18:00-18:45 | 18:50-19:35 | 19:40-20:25 | 20:30-21:15 | 21:20-22:05 | 22:10-22:55 | | | 18:00-18:45 | 18:50-19:35 | 19:40-20:25 | 20:30-21:15 | 21:20-22:05 | 22:10-22:55 | | | 18:00-18:45 | 18:50-19:35 | 19:40-20:25 | 20:30-21:15 | 21:20-22:05 | 22:10-22:55 | | | 18:00-18:45 | 18:50-19:35 | 19:40-20:25 | 20:30-21:15 | 21:20-22:05 | 22:10-22:55 | | | | | | | | | | |
| 본반 | 3학년 | 서비스리더십 및 운영관리 | | 비즈니스 실무 중국어 | | | | 심화사무영어 | | 문서작성관리 및 보고실무 | | | | | | | | | | | | | | | | | | | | | | | | | | | | | | | |
| | | 508호 | | 508호 | | | | 508호 | | 504호 | | | | | | | | | | | | | | | | | | | | | | | | | | | | | | | |
| | | 김진이 | | 이해진 | | | | 정지수 | | 고성민 | | | | | | | | | | | | | | | | | | | | | | | | | | | | | | | |
| | 4학년 | 비즈니스재무관리 | | 비서실무 문제해결 워크숍 | | | | 커리어 관리 | | 프레젠테이션 영어 | | | | | | | | | | | | | | | | | | | | | | | | | | | | | | | |
| | | 505호 | | 505호 | | | | 505호 | | 505호 | | | | | | | | | | | | | | | | | | | | | | | | | | | | | | | |
| | | 함진평 | | 김진이 | | | | 고성민 | | 정지수 | | | | | | | | | | | | | | | | | | | | | | | | | | | | | | | |

4. 전공심화 전공동아리 T.O.P.S

- 동아리 활동을 통해 커리어 빌딩을 위한 전략을 설정하고, 비즈니스 실무 역량, 글로벌 역량, 직업기초역량 및 자기개발 역량을 강화
- 취업 및 직무 관련 특강을 통한 발전적 취업 설계



5. 전공심화 특강

› 이미지메이킹 특강



› 플라워아트 특강



› 포토그래피 특강



6. 전공심화 취업처 사례

JB금융지주

KT&G

MBC아카데미

SK브로드밴드

국민대학교(시간강사)

국민대학교산학협력단

남인천방송

부천대학교 국제교류원

부천대학교 사회맞춤형 교육사업단

부천중부경찰청

비즈테크파트너스

삼성생명서비스

서강대학교

서울대학교 수의과대학 부속동물병원

애견산업

우리원테크

우리은행

육군/해군/공군

인천하정초등학교

전북대학교병원

제1공수특전여단

주식회사 젠스타

중소기업연구원

채널A

천조IBS

홈플러스

법무법인 화우



7. 비서사무행정학과 대학원 진학자 현황

비서사무행정학과 대학원 진학자 현황

| 성명 | 대학원명 |
|-----|-----------------------|
| 김0정 | 숙명여자대학원 인적자원개발학과 석사 |
| 강0아 | 홍익대학교 대학원 문화예술경영학과 석사 |
| 민0규 | 단국대학교 경영대학원 석사 |
| 김0정 | 이화여자대학교 대학원 국제사무학과 석사 |



8. 졸업생 인터뷰



Graduates Interview

❖ 영상 시청 클릭하기!

대학원 생활과
회사 생활 병행,
어렵지 않았나요?



부천대학교

9. 입학 안내

| 구분 | 일시 | 비고 |
|----------|---|---|
| 모집 및 접수 | <p>2021. 11. 01(월) ~ 2022. 01. 12(수)</p> <p>* 평 일 09:00 ~ 20:00 토요일 09:00 ~ 15:00</p> <p>* 접수처 : 입학홍보처 전공심화위탁팀 (몽당기념관 6층, 602호)</p> | <p>부천대학교 학사학위과정 홈페이지 모집요강 및 원서(다운로드)작성</p> <p>전 화 : 032 - 610 - 0591~4 F A X : 032 - 611 - 7479</p> |
| 합격자 발표 | 2022. 01. 21(금) 14:00 ~ | 부천대학교 홈페이지(www.bc.ac.kr) |
| 합격자 등록기간 | 2022. 01. 21(금) ~ 02. 03(목) 16:00까지 | 하나은행 전국지점 및 가상계좌이용 |

10. 장학 안내

- 우리대학 졸업자에 대하여 **입학금 상당액을 장학금**으로 지급(수업료에서 공제)
- 공무원, 군인 및 본 대학 조교(전, 현직) **수업료 30% 장학금** 지급(해당학기)
- 입학성적우수자의 경우(전적대학 백분율 성적이 85점이상) **수업료 30%를 장학금**으로 지급(입학 시 1회)
- 전체수석 성적우수자는 **수업료 100% 장학금** 지급(입학 시 1회)
- 기타 우리 대학 각종 장학혜택(국가장학금 포함) 수혜 가능

11. 질의 응답

Q : 졸업하면 어떤 학위가 주어나요?

A : 경영학사 학위가 주어집니다.

Q : 수업은 일주일에 몇 일 있나요?

A : 1학기에는 일주일에 3일

2학기에는 일주일에 2일입니다.

Q : 졸업 후 진로는 어떻게 되나요?

**A : 학과에서 취업을 지원해 주고 있으며,
본인이 희망하면 대학원 진학도 가능합니다.**



감사합니다

- 전공심화 위탁팀: 032-610-0593/0594
- 학과사무실 : 032-610-3430/3439
- 학과홈페이지 : <http://cafe.bc.ac.kr/ss>

부 천 대 학 교
B U C H O N U N I V E R S I T Y