

2024학년도

채용조건형 계약학과 모집요강

뷰티융합비즈니스과 | 외식산업과

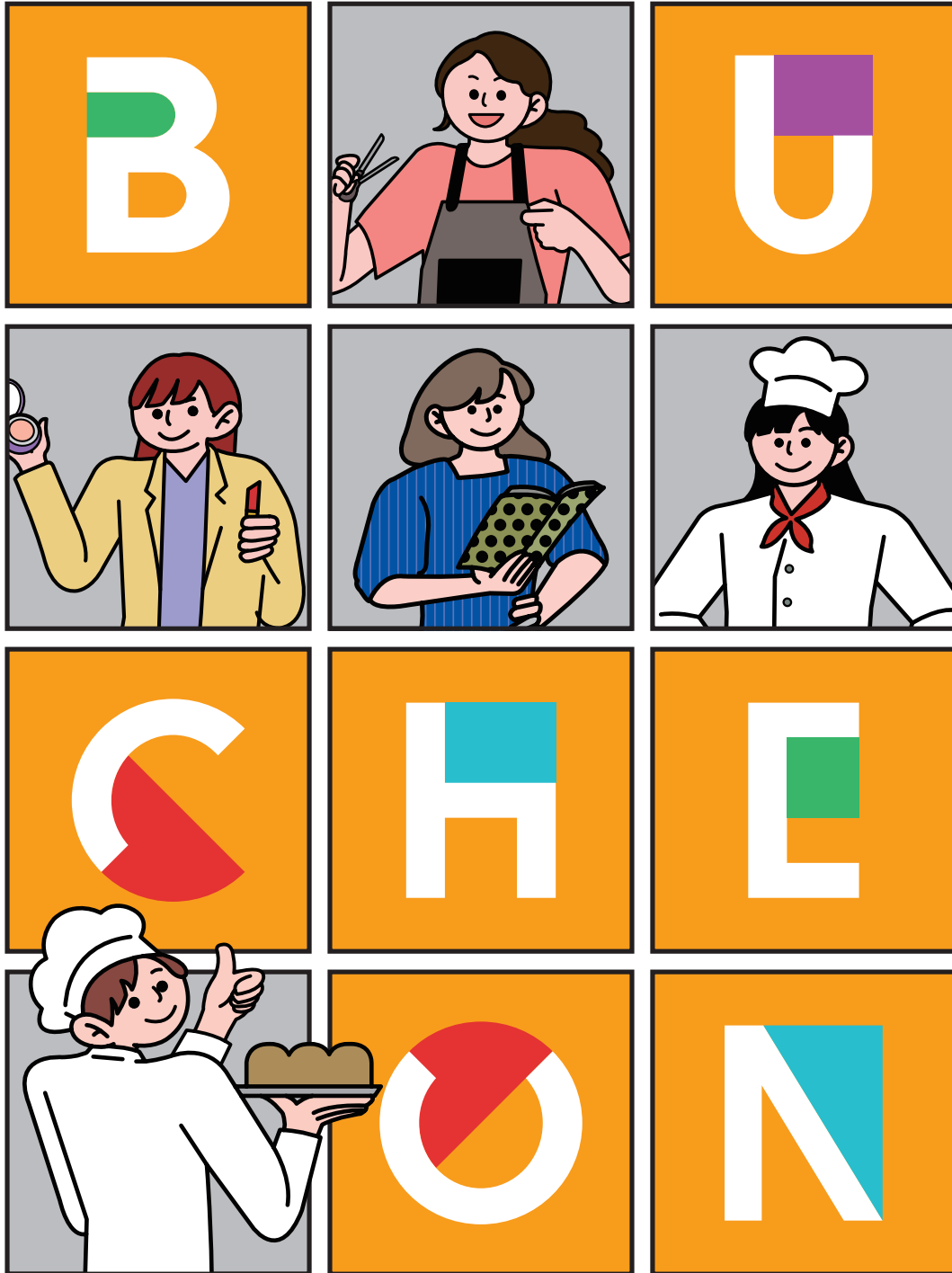

부천대학교
BUCHEON UNIVERSITY

남다른 경쟁력 BU

교육 품질 만족도

한국서비스 품질지수 8년 연속 1위
2015~2022년 전문대학(경기인천) 부문

뛰어난 접근성

본 캠퍼스 부천역 도보 10분
소사캠퍼스 소사울역 도보 10분

클래스가 다른 장학금

재학생 1인당 연평균
장학금 406만원
전문대 연평균 351만원

체계적인 취업지원 시스템

고용노동부
대학일자리플러스센터 선정
성과평가 '우수대학' 선정
일자리창출지원부문 대통령 표창

창의학습 공간 등 우수한 교육환경

교육부 대학기본역량진단
「일반재정지원대학 선정」

대학 혁신을 통한 창의융합 인재양성

교육부 「대학 혁신지원 사업」
종합평가 최우수 'A등급' 획득
우수대학 인센티브 전국 최대 규모 수혜

학생이 다니고 싶은 대학

2023학년도 신입생 충원율 100%
2022년 재학생 충원율 97.2%

교육목표

- 창의적으로 자신의 진로를 개척하는 전문가 양성
- 지식과 기술로 사회에 공헌하는 전인격적 인성 함양
- 변화에 대처하고 미래를 준비하는 평생학습 역량 제고

인재상

- 전인격적 인재
- 창조적 인재
- 자기주도적 인재

중장기 발전계획

- 미래인재역량 강화
- 미래교육체계 확립
- 글로벌 역량 강화
- 지속가능성 확보

신입생 모집

- 신체적, 정신적, 인종적 차이에 따른 차별과 불이익 없이 투명하고, 공정한 선발 절차에 따른 신입생 선발

역사와 전통을 자랑하는 본 캠퍼스

개교 65주년을 맞이한 부천대학교, 다양한 영역에서 교육성과를 인정받으며 글로벌 명문 대학을 향한 혁신과 도전은 계속된다. 퍼펙트한 인재들이 희망찬 내일의 도약을 준비하는 생동감 넘치는 캠퍼스

본 캠퍼스

46,227 m²
(교지 면적)

학과

4 개 계열
24 개 학과

교통

경기도 부천시 신흥로56번길 25



- ㉠공학관 ㉡꿈집
- ㉢예지관 ㉣세미나관
- ㉤한길관 ㉥한길체육관
- ㉦몽당도서관 ㉧밀레니엄관
- ㉨몽당기념관 ㉩국제관 ㉪어울림
- ㉫주차장 ㉬정문



새로운 미래의 시작 소사캠퍼스

2014년에 착공하여, 개교 60주년인 2018년 2월에 문을 연 소사캠퍼스. 미래를 써내려 갈 우수한 인재 양성의 요람이자, 학생 중심 교육 공간의 지평을 열어 새로운 미래를 준비하는 소사캠퍼스

소사캠퍼스

152,758 m²
(교지 면적)

학과

2 개 계열
6 개 학과

교통

경기도 부천시 소사로 56



- ㉠강의동 ㉡기숙사동 ㉢주차장(실내)
- ㉣버스정류장 ㉤주 진입로 ㉥운동장
- ㉦사위실 ㉧주차장(야외)



서해선(대곡소사선) 2023년 7월 개통해 더욱 편리해진 교통편



등록금 걱정 없이 공부할 수 있는 대학



재학생 1인당
연평균 장학금

부천대학교

4,061,104 원

전문대학교

3,517,994 원

[2022 대학정보공시]



장학금 지급율
(등록금 수입 대비)

63%



서울·경기·인천지역
전문대학 43개교 중

3위



전문대 평균값과
비교시

15.44%p 높음



22학년도 1학기
재학생 총 7,523명 중

6,192명



한국장학재단의 다양한 국가 근로사업 및 국가 장학사업에 참여
취업연계 중점대학, 근로장학, 국가근로장학, 대학생 청소년 교육지원장학,
전문기술인재장학, 중소기업 취업연계장학 등

대학혁신으로 창의융합 인재양성

- 교육부의 기본역량진단 평가에서 일반재정지원대학으로 선정
- 2019~2021년까지 177억원을 지원 받았으며, 2022~2024년까지 174억원을 지원받아 전문대학 혁신지원사업을 진행
- '사회에 공헌하고 미래를 선도하는 창의융합 인재 양성'을 목표로 교육혁신, 산학혁신, 사회공헌혁신을 위한 다양한 프로그램을 제공



복합 문화 학습공간 몽당도서관



장서 현황 **319,157** 권



도서관 업무 전산화
시스템 구축 운영



자기주도적 창의학습활동을 지원하는
학생중심의 개방형 공간구성



캠퍼스별 자료실, 자유열람실, 스터디룸,
드림스페이스, 인터넷스페이스



안전하고 편안한 몽당기숙사 [소사캠퍼스]



기숙사
수용인원 **256**명(2인 1실)



2023 학년도 기준
1학기 기숙사비(16주) **1,247,000** 원

※ 연간 이용 시 10% 할인



다양한 시스템과 프로그램

• 최첨단 출입통제 시스템, 다양한 생활 향상 프로그램 진행



편의시설 운영

• 호실 내 샤워실 화장실 분리
• 체력단련실, 휴게공간, 세탁실, 편의시설(카페, 식당, 편의점, 무인택배함 등) 운영



채용조건형 계약학과(정원외 특별전형)

계약학과 (채용조건형) 제도란?

- 「산업교육진흥 및 산학협력촉진에 관한 법률」에 따라 산업체 등이 대학과 계약을 체결하여 학과(부)를 설치·운영하는 학위과정으로, 산업체 맞춤형 인력 양성을 위한 산학협력교육의 일환으로 도입된 제도
- 본 모집학과는 채용조건형 계약학과로서, 등록금의 50%는 소속 산업체가, 50%는 학생이 부담함
졸업 후에는 소속 산업체에서 채용이 되는 제도
- 본 대학 정규과정과 동등한 부천대학교 총장 명의의 전문학사 학위를 수여하며, 협약 산업체에 졸업 후 산업체와의 계약 조건에 따라 채용(의무 복무기간 있음)

졸업 후 특전

- 부천대학교 총장 명의의 전문학사(미용전문학사·외식산업전문학사) 취득
- 뷰티융합비즈니스과 미용종합면허증 취득 가능
- 전공심화(3~4학년)를 통한 학사학위 취득 가능
- 학사 후 석사학위 취득 가능(호텔외식조리학과 전문기술석사 자체 대학원 운영)

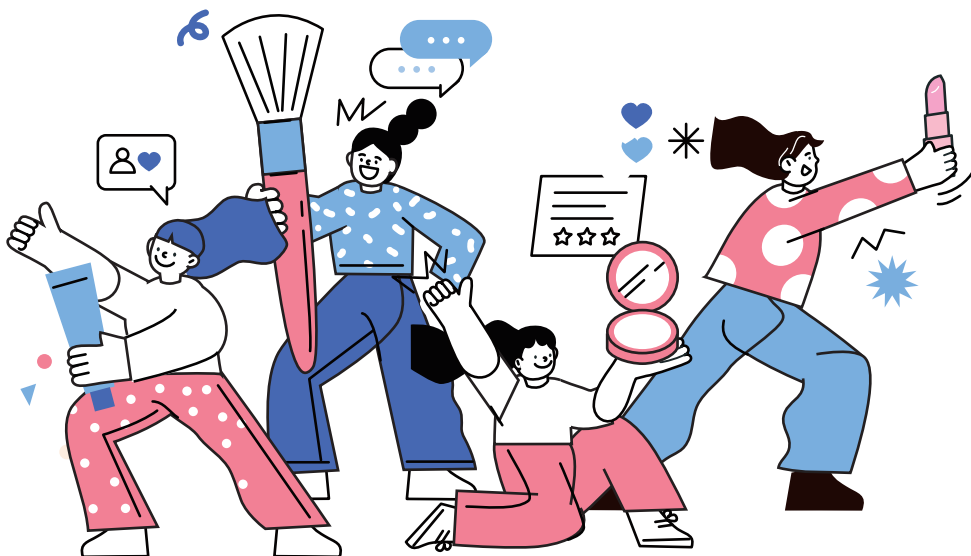



학과소개

뷰티융합비즈니스과



미용전문학사

• 헤어전공

• 피부전공



외식산업과



외식산업전문학사

• 외식조리전공

• 외식서비스행정전공

• 카페베이커리전공





모집내용

1. 모집단위 및 모집인원

구분	계열	학과명	모집인원	수업연한
계약학과 (정원 외 특별전형)	자연과학	뷰티융합비즈니스과	90명	2년제 (전문학사 취득 과정)
		외식산업과	100명	
합계			190명	

2. 전형일정

구분	일정			장소	비고
	수시1차	수시2차	정시		
원서접수	2023.09.11.(월) ~ 10.05.(목)	2023.11.10.(금) ~ 11.24.(금)	2024.01.03.(수) ~ 01.15.(월)	몽당도서관 506호 계약학과 입학접수처	부천대학교 홈페이지 (www.bc.ac.kr)
면접	2023.10.21.(토) ~ 10.22.(일)	2023.12.01.(금)	2024.01.23.(화)	면접 기간 내 별도 안내	
합격자 발표	2023.11.08.(수)	2023.12.15.(금)	2024.02.06.(화)	부천대학교 입학홈페이지 (계약학과 합격자 발표)	
등록금 납부기간 (학생)	2023.11.13.(월) ~ 11.16.(목)	2023.12.18.(월) ~ 12.21.(목)	2024.02.07.(수) ~ 02.13.(화)	부천대학교 입학홈페이지 (계약학과 등록금 고지서 출력)	
등록금 납부기간 (산업체)	2024.02.21.(수) ~ 02.29.(목)			-	
추가모집 및 등록			2024.02.15.(목) ~ 02.20.(화)		

3. 지원자격

고등학교 졸업(예정)자 또는 이와 동등 이상의 학력이 있다고 인정되는 자

4. 제출서류

구분	제출서류	비고
뷰티융합비즈니스과 외식산업과 (공통)	<ul style="list-style-type: none">입학원서 접수증 1부생활기록부 1부졸업(예정)증명서 1부	<ul style="list-style-type: none">서류제출 : 원서접수 기간 내에 제출 [평일 9:00 ~ 18:00] (주말 및 공휴일 제출 불가)제출방법 : 온라인 접수 후 방문제출 * 방문제출 후 입학전형료(40,000원)까지 납부해야 원서접수 최종완료제출장소 : 경기도 부천시 신흥로 56번길 25, 몽당도서관 506호 계약학과 담당자 앞

※ 졸업예정자의 경우, 2024년 2월 고등학교 졸업이 불가한 경우에는 합격 이후라도 입학 불가(입학 취소 처리)

5. 입학전형료 40,000원

구분	제출서류	비고
입학전형료	40,000원(전형료 25,000원 + 면접전형료 15,000원)	
전형료 환불기준	고등교육법 시행령 제42조의3(입학전형료)에 따른 대상이 입학전형료 환불 신청 시 기재한 환불 계좌로 환불 처리함	
전형료 환불신청	입학홈페이지 ▶ 입학도우미 ▶ 공지사항 「환불안내」검색 ▶ ‘입학전형료 환불 신청서’ 파일 다운로드 ▶ 입학전형료 환불 신청서 작성 ▶ 입학전형료 환불 신청서 및 환불사유에 해당하는 증빙서류 각 1부 제출	방문 또는 등기우편 제출

※ 서류제출처 : (우14623) 경기도 부천시 신흥로56번길 25, 부천대학교 몽당도서관 506호 계약학과

6. 원서접수 방법 및 절차

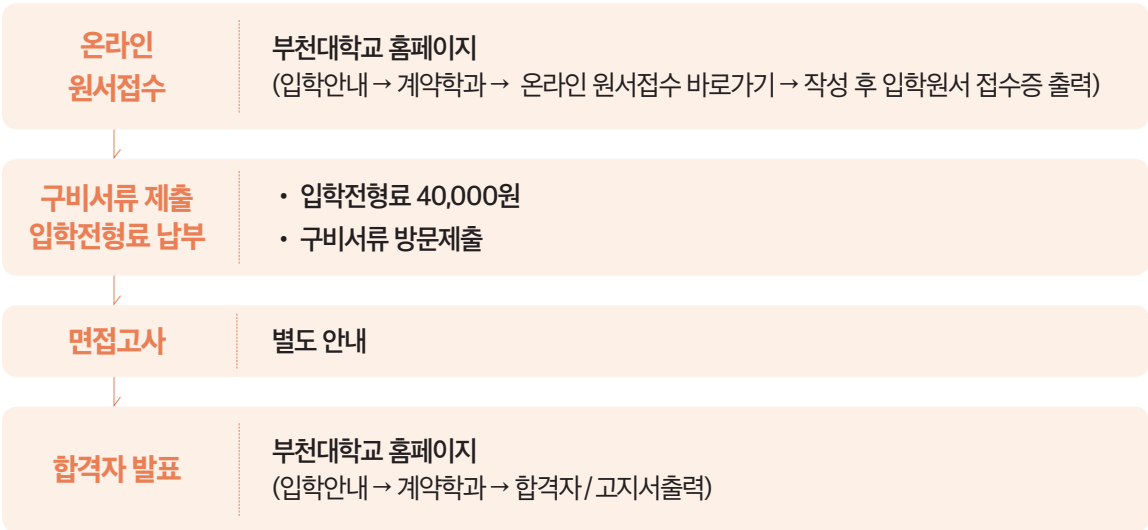

7. 전형방법 및 선발기준

전형방법			비고
서류(출결)	면접	총점	
100	100	200	총점이 높은 순으로 합격 처리. 단, 면접점수 70 미만의 경우 총점과 상관없이 탈락

가. 서류(출결) : 고등학교 생활기록부 무단결석 총 일수에 따른 점수 반영

0일	1일 ~ 2일	3일 ~ 4일	5일 ~ 6일	7일 ~ 8일	9일 ~ 10일	11일 ~ 12일	13일 ~ 14일	15일 이상
100점	95점	90점	85점	80점	75점	70점	65점	60점

※ 검정고시 및 외국고등학교 졸업생의 경우 출결점수 미반영(면접점수 2배 반영)

나. 면접 ※ 면접관 평균 점수가 70점 미만일 경우 불합격 처리 함

내용	심사항목				총점
	A	B	C	D	
학과적성 및 관심	25점	20점	15점	10점	100점
태도 및 자세	25점	20점	15점	10점	
표현력	25점	20점	15점	10점	
학업목표 및 의지	25점	20점	15점	10점	

다. 동점자 처리기준

1순위	2순위	3순위
면접 성적 상위자	학교 생활기록부 출결(무단결석) 일수가 적은 자	접수순

8. 등록금

학생 납부	산업체 지원	계
1,000,000원(50%)	1,000,000원(50%)	2,000,000원(100%)

※ 국가장학금 및 교내 장학규정에 의한 각종 장학금 수혜 가능

※ 2023학년도 기준, 2024학년도 등록금은 변동될 수 있음

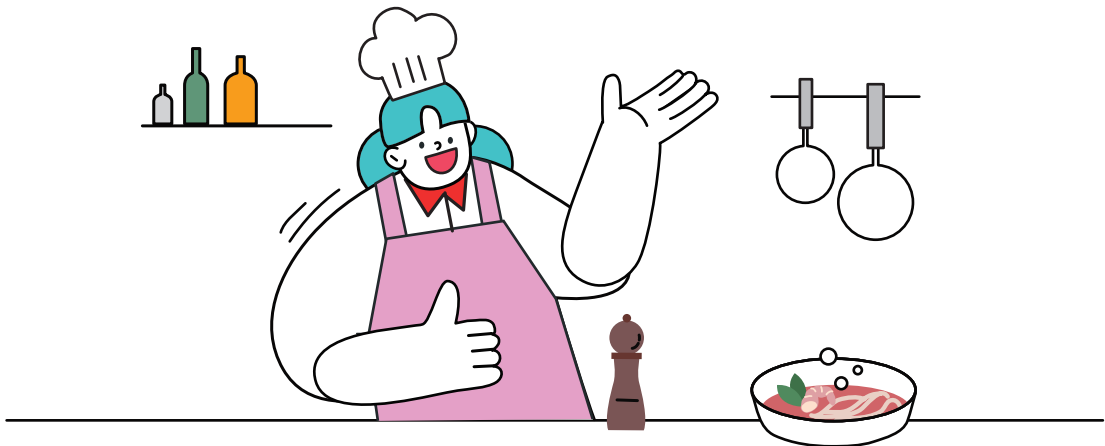

- 본교 정규학과에 지원한 학생도 중복 지원 가능
- 전형일정은 지원자 현황에 따라 일부 변경될 수 있으며, 변경 시 홈페이지를 통해 공지함
- 제출서류(학교생활기록부 등)가 위·변조되거나 부정한 방법으로 합격 또는 입학한 사실이 확인될 경우 입학한 후라도 합격 또는 입학이 취소 될 수 있음
- 계약학과는 학생의 귀책사유 및 개인적인 사정으로 인하여 입학 당시 계약 체결 된 소속 산업체는 이동 변경 불가하며, 변경사유 발생 시 계약학과 운영규정에 따라 처리함
- 학생의 귀책사유에 의하여 학업 또는 취업을 포기하는 경우, 학생은 계약학과 운영 협약에 따라 산업체가 부담한 등록금을 상환하고 자퇴 또는 제적처리 됨
- 계약학과는 입학 후 타 학과로 전과 불가하며, 소속 산업체의 동의 하에 휴학(군 휴학 포함) 및 복학이 가능함
- 산업체가 '보증보험 가입'이 입학조건일 경우 의무가입이며 보증보험 납부비용은 학생이 부담
- 채용조건 : 졸업 후 채용 (의무 복무기간, 근무 조건은 산업체별 상이)
- 학사 및 교육과정 : 출석수업, 원격수업, 현장실습
- 장학혜택 등 : 학자금 대출 가능, 기숙사 이용 가능, 국가장학금, 교내 장학금 등

찾아오시는 길

본 캠퍼스_14632 경기도 부천시 신흥로 56번길 25 부천대학교 몽당도서관 506호 계약학과
문의_032-610-0762, 032-610-0763





공식 블로그
부천대학교 Buecheon_univ



공식 유튜브
부천대학교 BCU



공식 페이스북
부천대학교 BCUniversity



공식 인스타그램
부천대학교 bucheon_univ



대학홈페이지



입학홈페이지



부천대학교
BUCHEON UNIVERSITY

