

01 공학관 건축과 강의실 [401]

A 락커5단 12EA
사이즈400x400

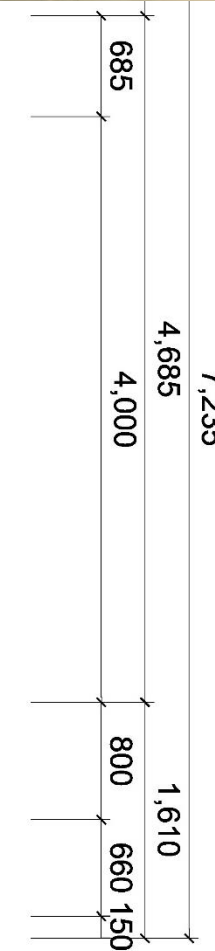
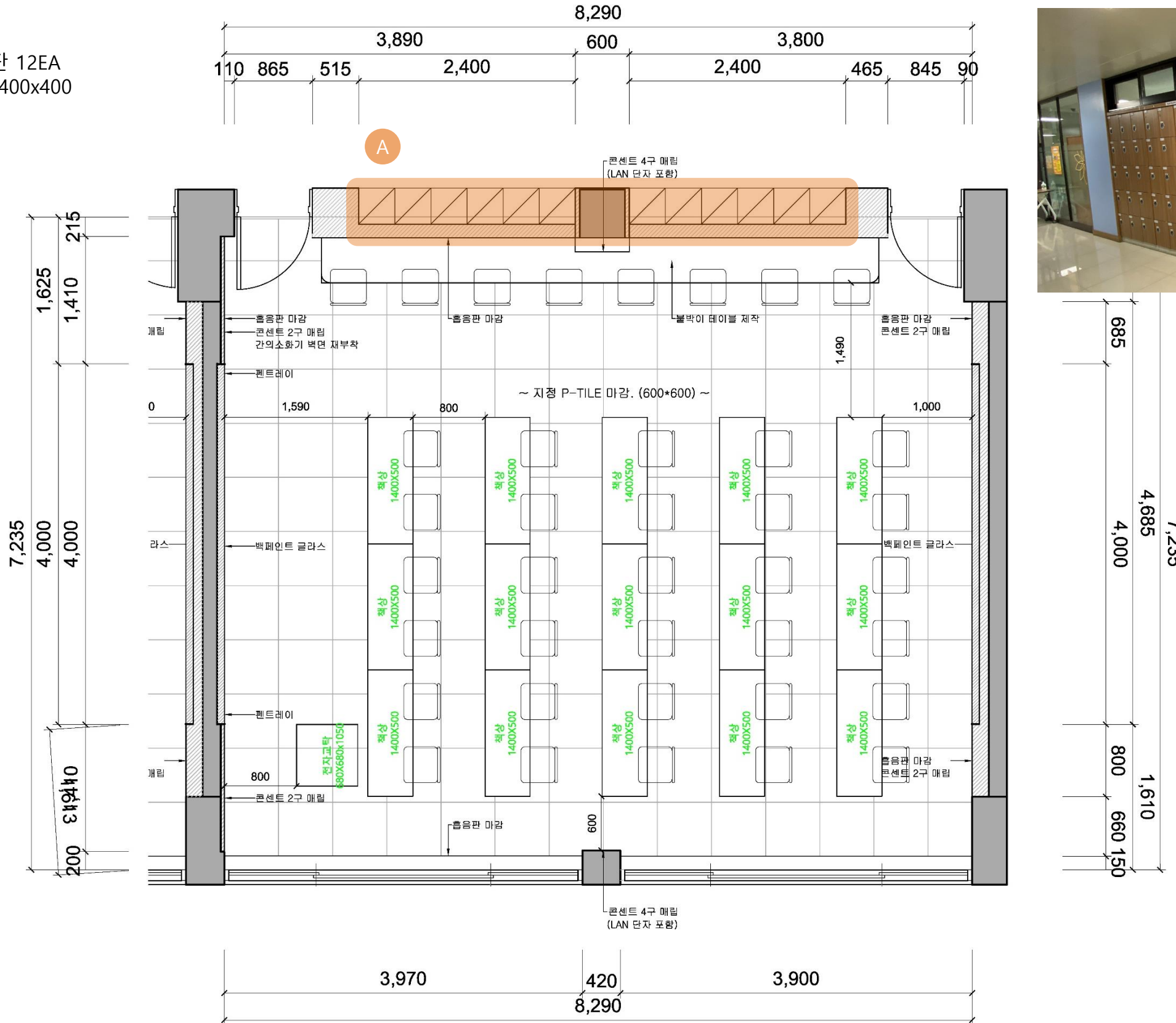

02 공학관 건축과 강의실 [402]

A 락커5단 12EA
사이즈400x400

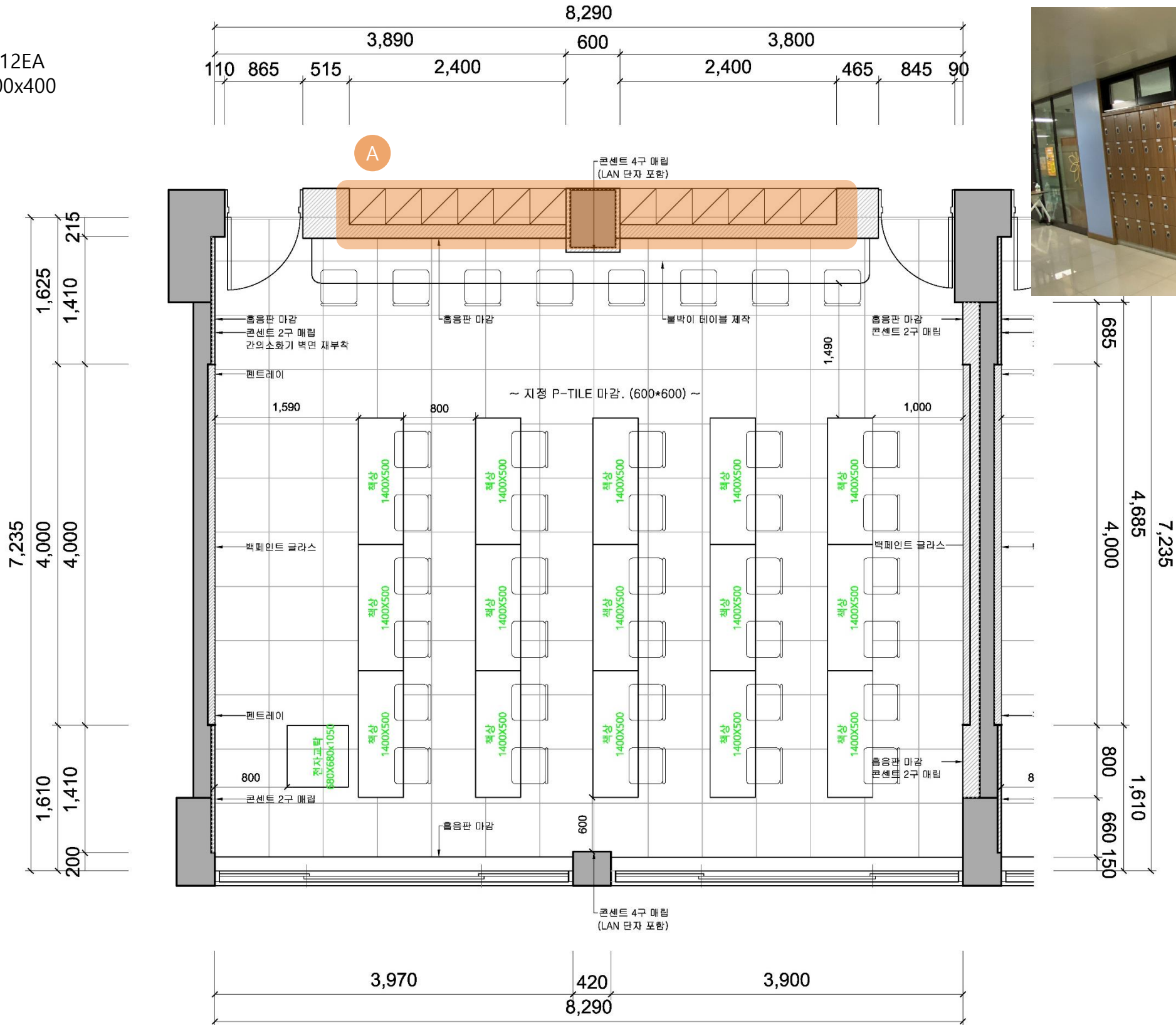

03 예지관 3F 식품영양과 서양조리실습실 [408]

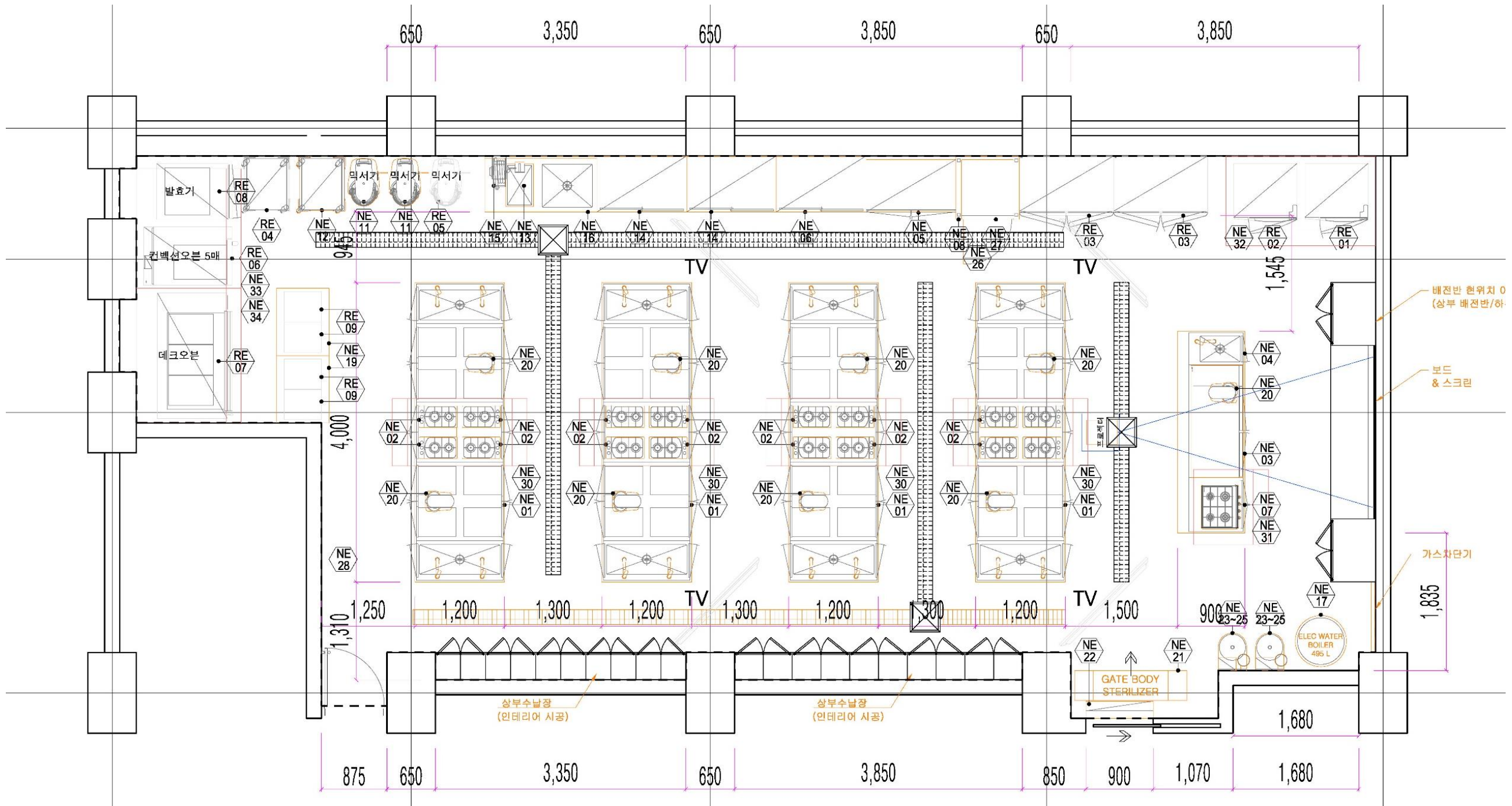

04 밀레니엄관 3F 뷰티케어과 헤어아트실 [301,302]

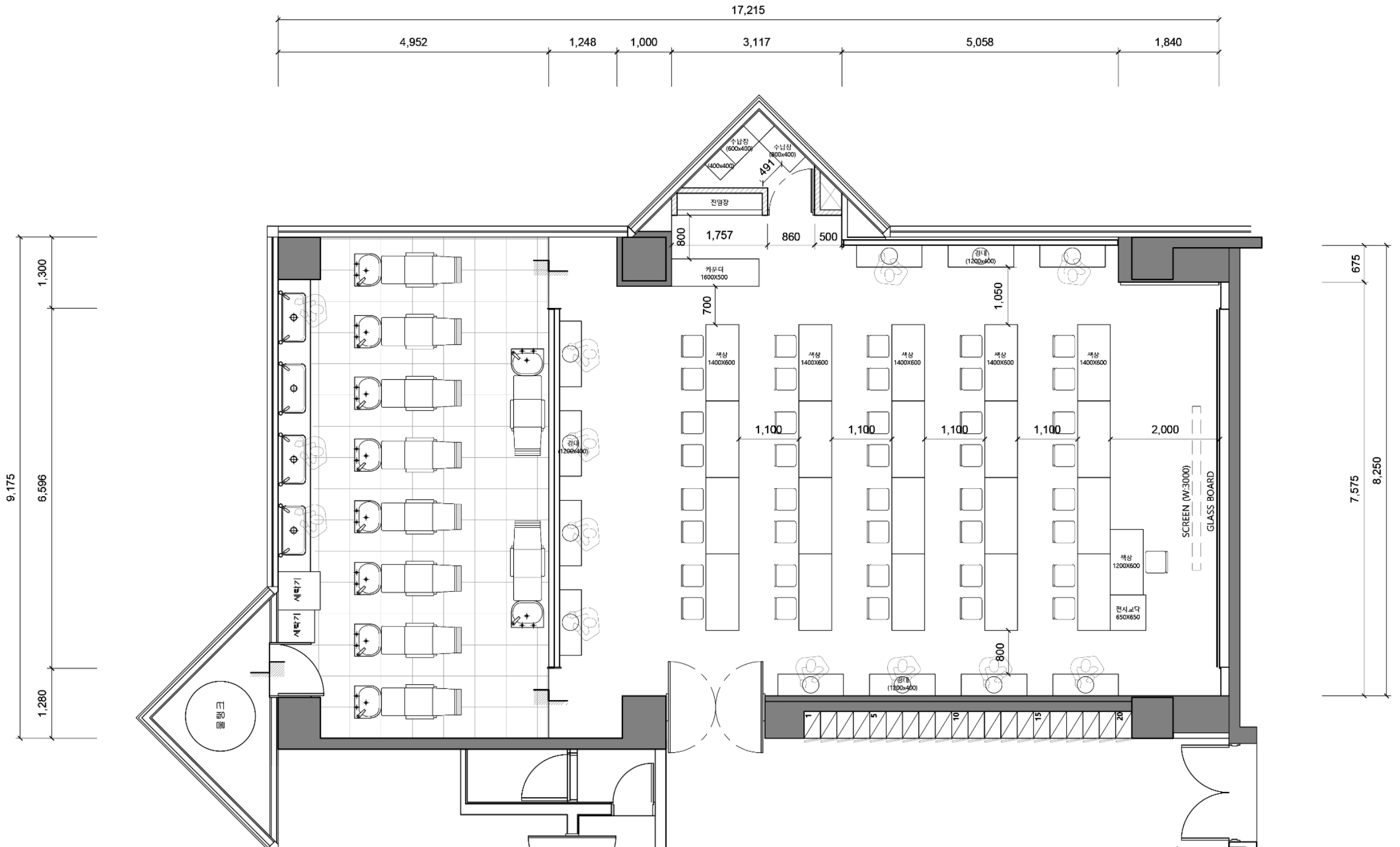

05 한길관 3F 뷰티케어과 메디컬스킨케어실(스킨) [337호]

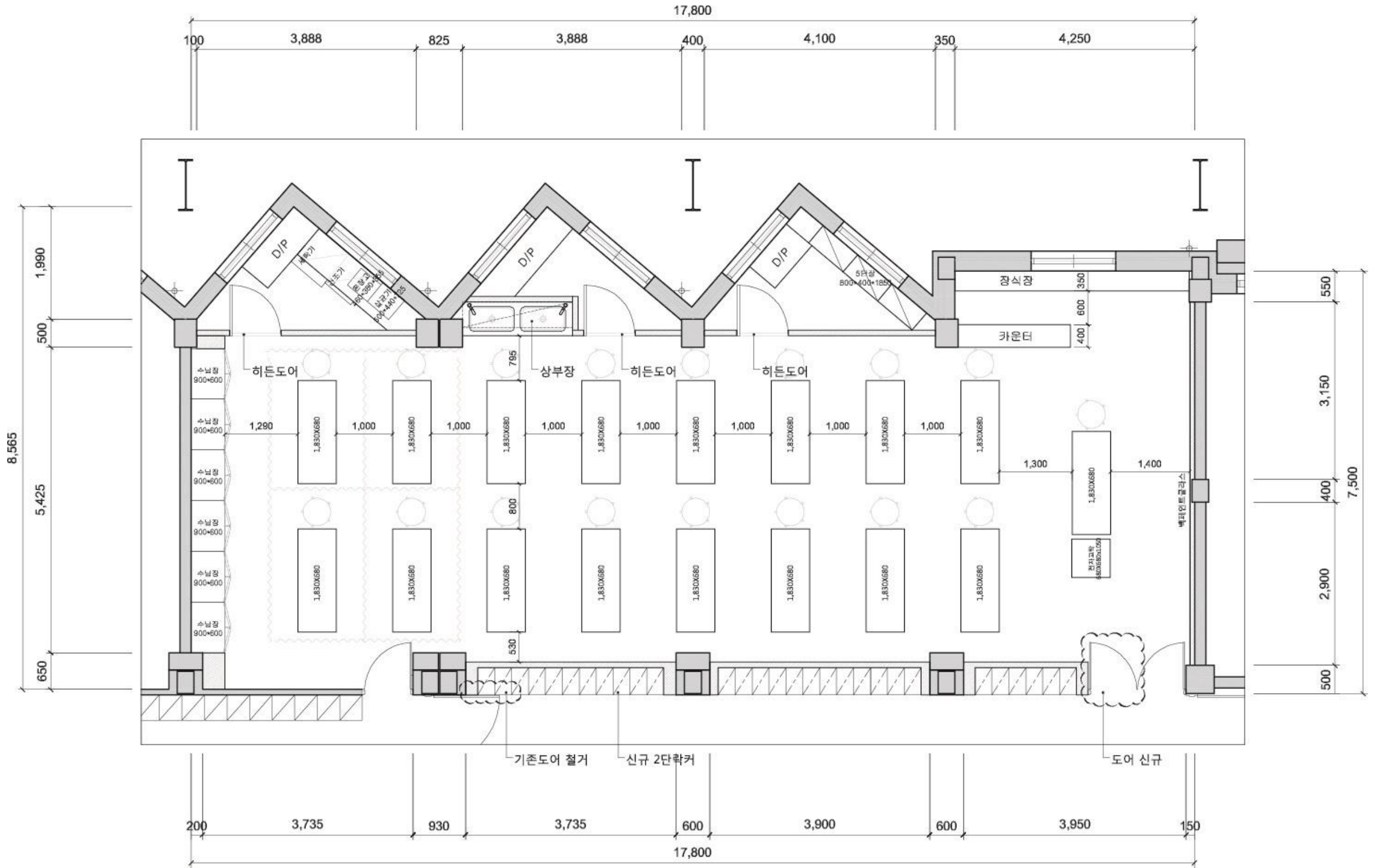

06 한길관 3F 뷰티케어과 메이크업아트실(화장) [329호]

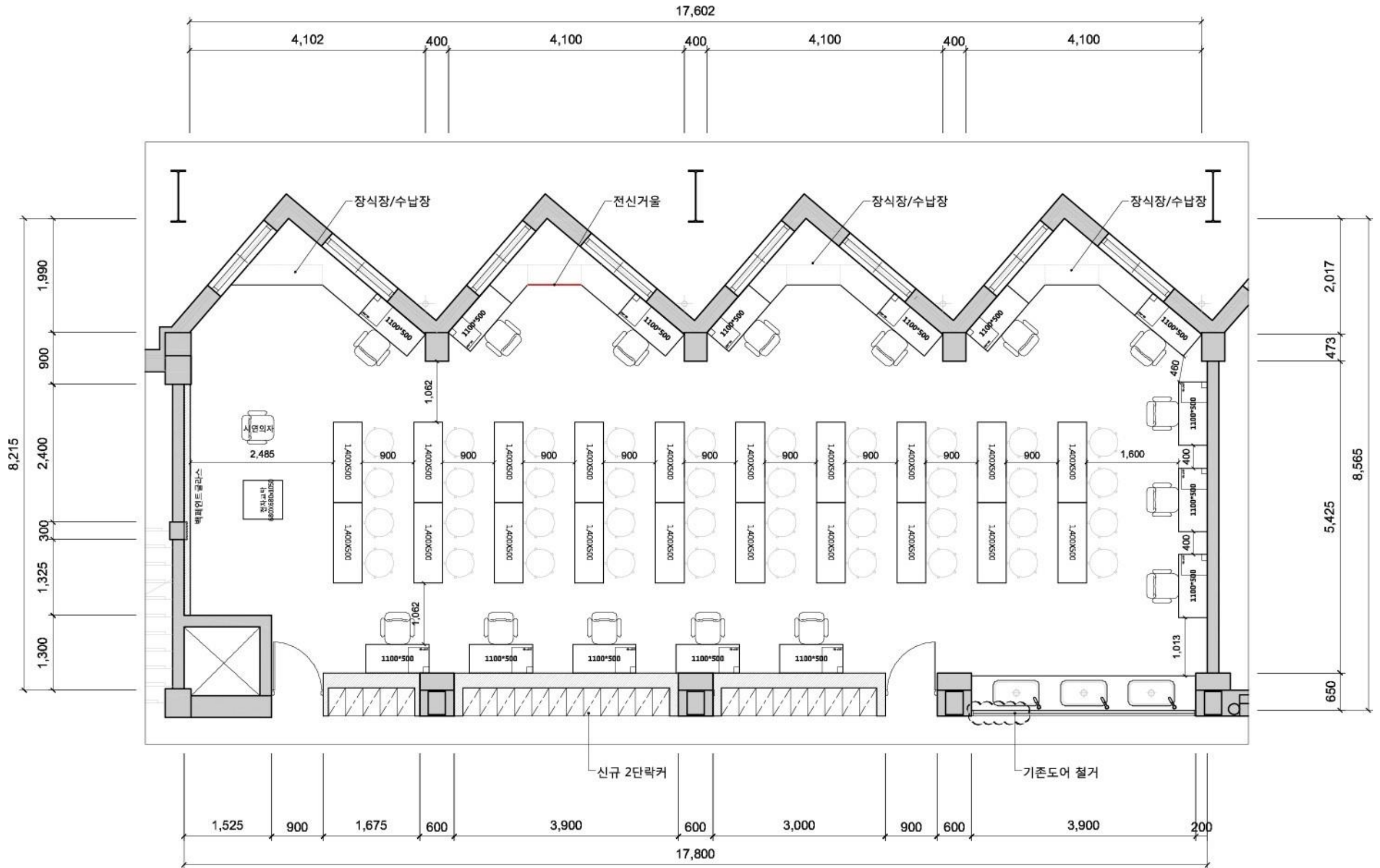

07 한길관 뷰티케어과 뷰티크리에이터실 [326]

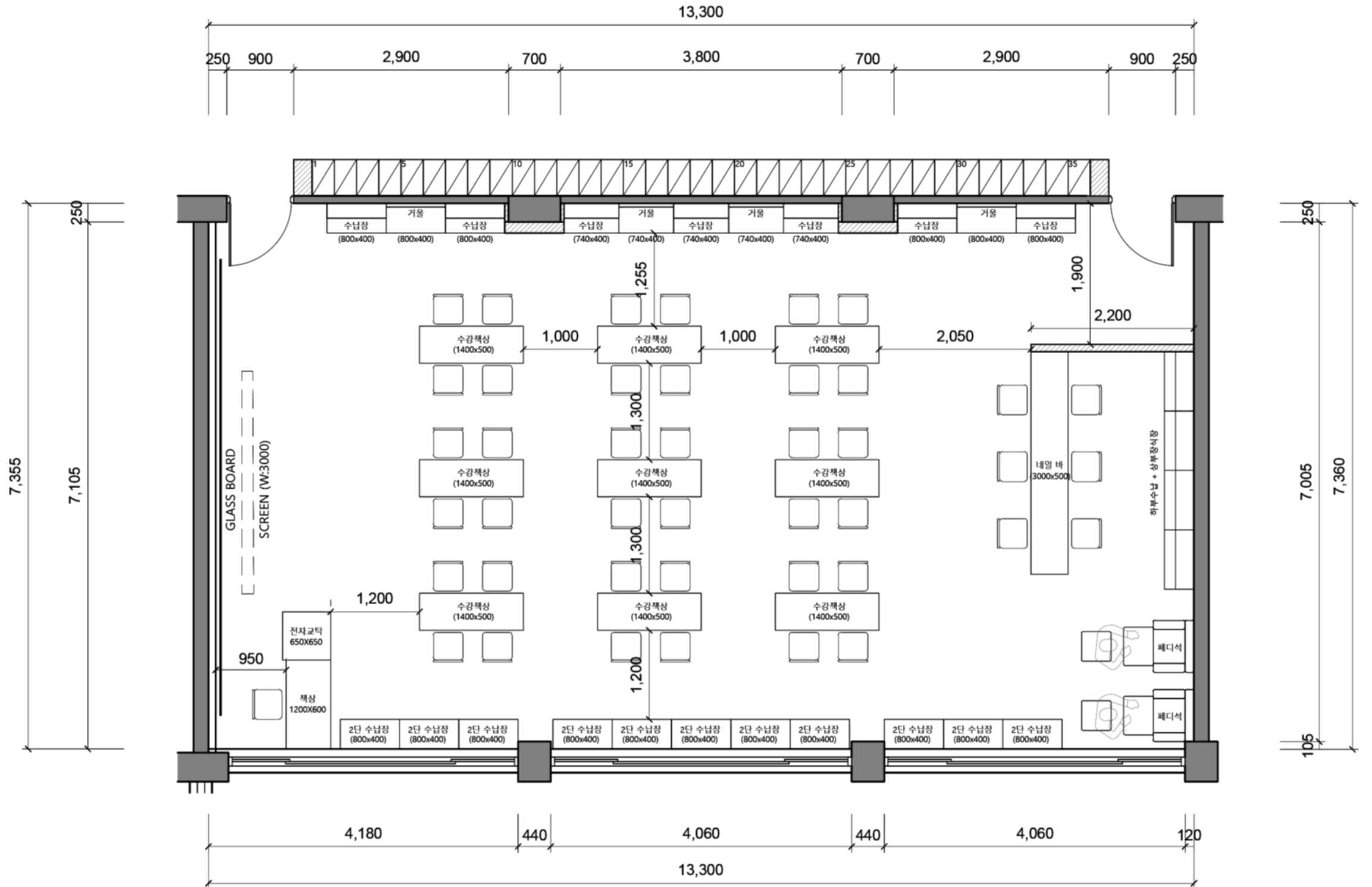

변경전

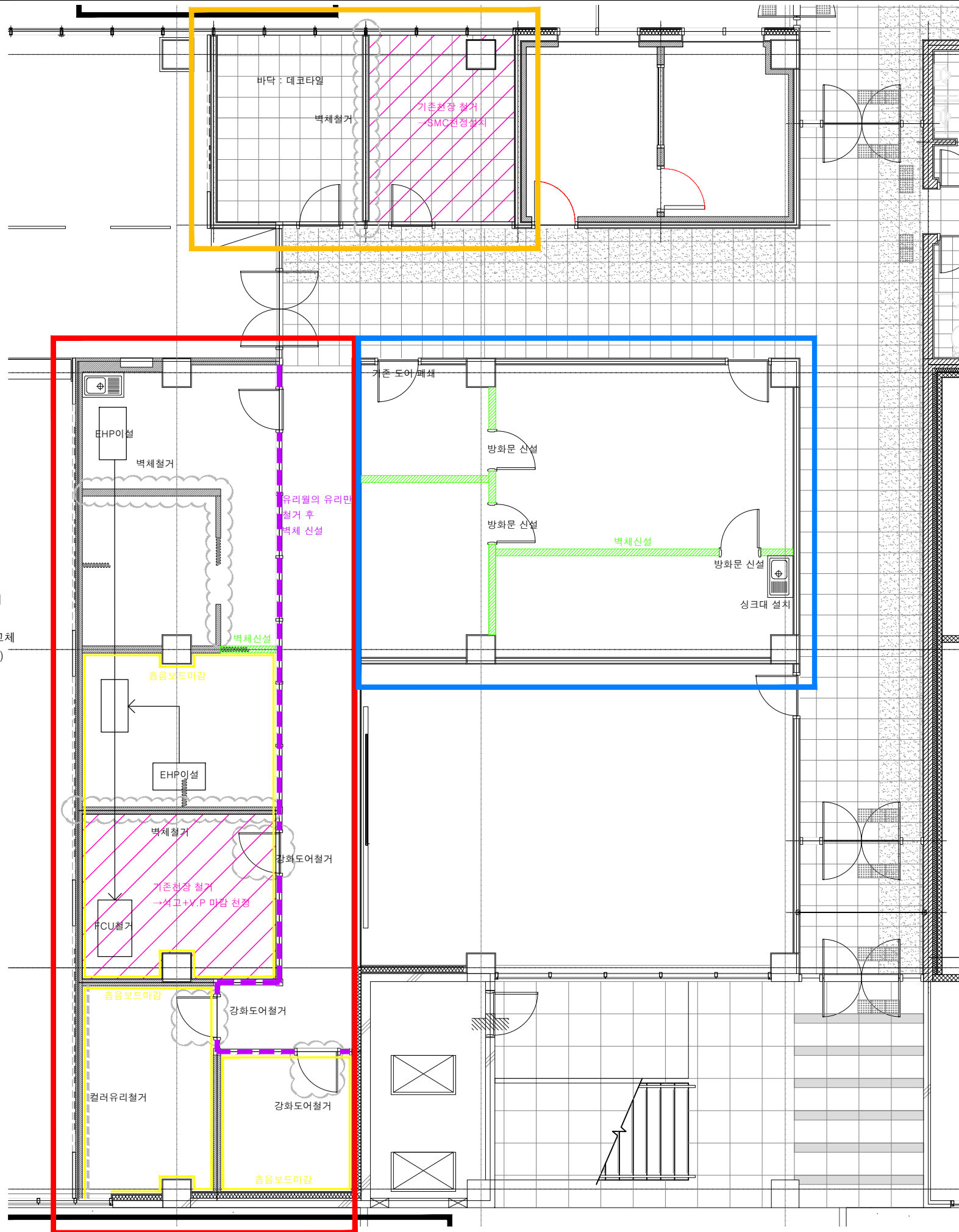

A구역

1. 전화/인터넷 방마다 1개소
2. 바닥재 교체
3. 등기구 재사용 (1200x300) 및 등기구 2개 추가
4. 전열 회로분리 → 분전함에서 신규포설
5. 기존 천정 유틸리티 재사용 (정위치 고수할것!)
6. 전등 회로분리
7. 빔스크린용 천정콘센트 설치
8. 벽체 철거 부위 천정 손보기
9. 신규천정 : 석고2P / V.P마감
10. 전기-하이관 배관 (공통사항)
11. EHP이설 및 FCU 철거
12. 유리월의 유리 철거 후 상담실 내 기밀유지를 위해 벽체 신설
13. 기존 강화도어 철거 후 방화문 (견시창있음)으로 교체
14. 복도구간 강화도어 신규설치 (갈바후레임 위 도장)
15. 택배보관함 3대 (대형) 옮기고 셋팅 (인터넷필요) 사진참조

<집단상담실>
 - 20명 기준
 - 흡음보드 (차분하게)
 - 방화문 설치

<소형상담실>
 - 흡음보드 (차분하게)

B구역

1. 중간 칸막이 철거
2. 천정레벨 등 문제로 오른쪽 실 전체 천정을 철거 후 SMC로 재설치
3. 바닥 데코타일 덧방
4. 자탐 및 전기회로분리

C구역

1. 전열교환기 설치 (공조도면, 전열교환기 스펙 요청함)
2. EHP 신규설치
3. 칸막이 벽체 설치
4. 방화문 설치
5. 등 회로 분리
6. 인테리어는 보건실에 맞게 적당히
7. 싱크대설치
 - 바닥 배수안됨 → 배수는 줄라폼프 사용, 기존화장실로
 - 급수 신설 : SUS배관

PROJECT TITLE 부천대학교 소사캠퍼스		
PROJ. NO.		
NOTE *공통사항* -바닥재 덧방 -벽체 철거부 천정 수리 -실당 전화,인터넷,전열,전등 신규포설(EPS실 외 기타에서)		
특이사항 -전기 : 분전함 몰드타입 : 하이배관 -자탐 : 기존 시설 유지 (ex. 감지기-지멘스) -소방 : 출입구 유도등 없음		
ISSUES & REVISIONS		
NAME OF CLIENT COMPANY 부천대학교 56, SOSA-RO BUcheon-SI, GYONGGI-DO, KOREA T. 82. 32. 610. 0114 F. 82. 32. 663. 0114		
NAME OF COMPANY		
DESIGN BY		
DRAWING BY		
CHECKED BY		
DATE	2021. 03.	
SCALE	A3 : 1/100	
NAME OF DRAWING 지하 1층 평면도		
DRAWING NO. IE-B01-01		
SHEET NO. I-001		

변경후

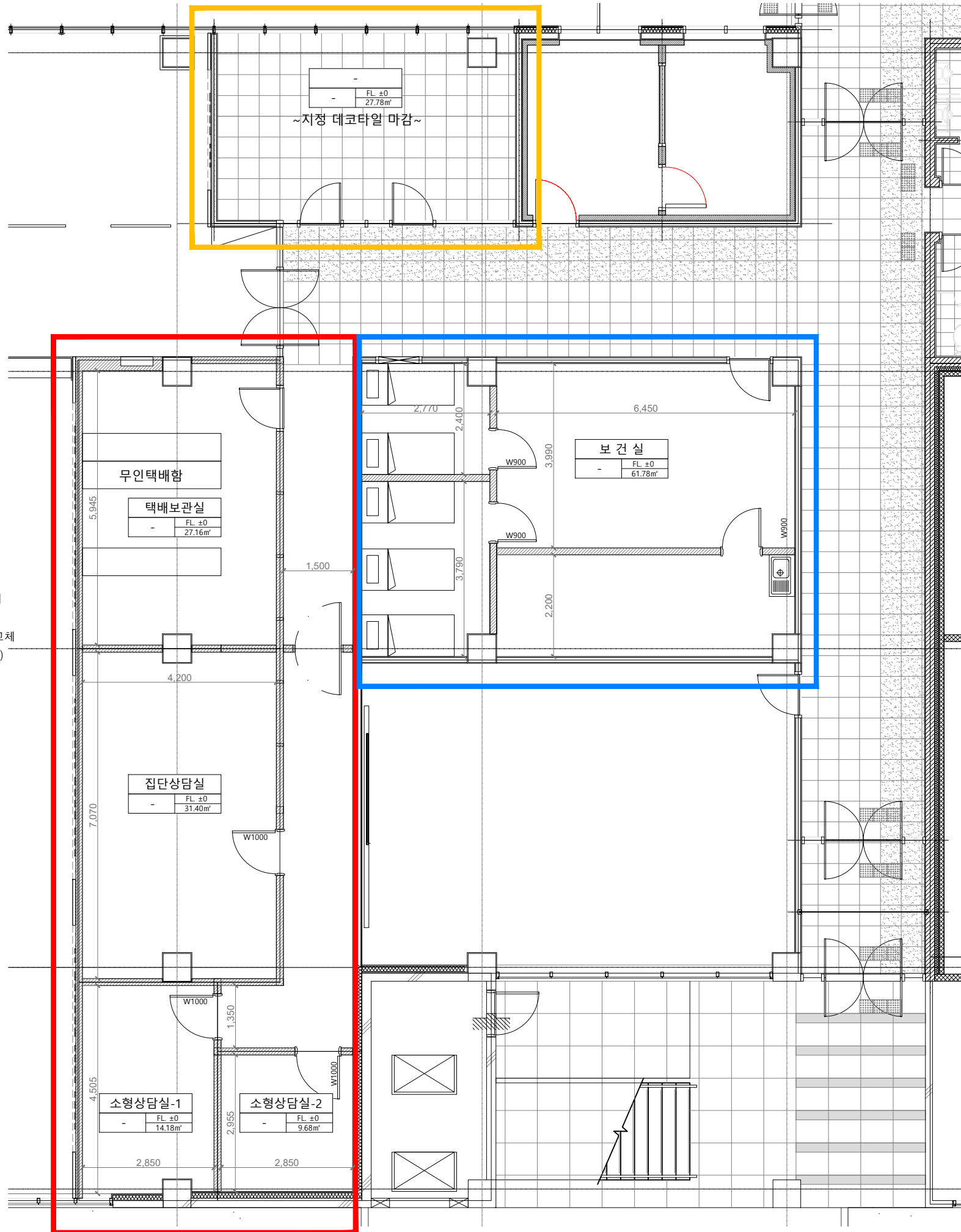

A구역

1. 전화/인터넷 방마다 1개소
2. 바닥재 교체
3. 등기구 재사용 (1200x300) 및 등기구 2개 추가
4. 전열 회로분리 → 분전함에서 신규포설
5. 기존 천정 유틸리티 재사용 (정위치 고수할것!)
6. 전등 회로분리
7. 빔스크린용 천정콘센트 설치
8. 벽체 철거 부위 천정 손보기
9. 신규천정 : 석고2P / V.P마감
10. 전기-하이관 배관 (공통사항)
11. EHP이설 및 FCU 철거
12. 유리월의 유리 철거 후 상담실 내 기밀유지를 위해 벽체 신설
13. 기존 강화도어 철거 후 방화문 (견시창있음)으로 교체
14. 복도구간 강화도어 신규설치 (갈바후레임 위 도장)
15. 택배보관함 3대 (대형) 옮기고 셋팅 (인터넷필요) 사진참조

- <집단상담실>
 - 20명 기준
 - 흡음보드 (차분하게)
 - 방화문 설치
- <소형상담실>
 - 흡음보드 (차분하게)

B구역

1. 중간 칸막이 철거
2. 천정레벨 등 문제로 오른쪽 실 전체 천정을 철거 후 SMC로 재설치
3. 바닥 데코타일 덧방
4. 자탐 및 전기회로분리

C구역

1. 전열교환기 설치 (공조도면, 전열교환기 스펙 요청함)
2. EHP 신규설치
3. 칸막이 벽체 설치
4. 방화문 설치
5. 등 회로 분리
6. 인테리어는 보건실에 맞게 적당히
7. 싱크대설치
 - 바닥 배수안됨 → 배수는 줄라폼프 사용, 기존화장실로
 - 급수 신설 : SUS배관

PROJECT TITLE
부천대학교 소사캠퍼스

PROJ. NO.

NOTE

공통사항
 - 바닥재 덧방
 - 벽체 철거부 천정 수리
 - 실당 전화, 인터넷, 전열, 전등 신규포설 (EPS실 외 기타에서)

특이사항
 - 전기 : 분전함 몰드타입 : 하이배관
 - 자탐 : 기존 시설 유지 (ex. 감지기-지멘스)
 - 소방 : 출입구 유도등 없음

NO.	DESCRIPTION	DATE

ISSUES & REVISIONS

NAME OF CLIENT COMPANY
부천대학교
 56, SOSA-RO
 BUCHEON-SI, GYONGGI-DO, KOREA
 T. 82. 32. 610. 0114 F. 82. 32. 663. 0114

NAME OF COMPANY

DESIGN BY

DRAWING BY

CHECKED BY

DATE 2021. 03.

SCALE A3 : 1/100

NAME OF DRAWING
지하 1층 평면도

DRAWING NO. IE-B01-01

SHEET NO. I-001